

第2部 産業連関表の利用

第7章 昭和60年産業連関表からみた日本経済の構造

1. 国内生産額

産業連関表における「国内生産額」は、我が国の政治的な領土内に所在する官民の事業所の活動によって生産された財貨・サービスの総額をいい、いわゆる中間生産物も含まれている。

我が国の企業が外国で行った生産活動は含まれないが、逆に外国の企業が我が国で行った活動は含まれる。その大きさは、原則としておよそ5,000品目に細分された財貨・サービスを種類別に積み上げて推計される。

このようにして推計された我が国の昭和60年の「国内生産額」は、678兆5441億円であり、昭和55年の555兆408億円と比較すると22.3%の増加となっている。これを5年間の年平均伸び率に換算すると4.1%となり、昭和45年から50年の15.5%、同50年から55年の10.8%と比較すると、一段と伸び率が鈍化した。

また、これを個別の産業ごとに、前回の昭和50年から55年にかけての伸びと、今回の昭和55年から60年にかけての伸びとで比較したのが第7-1表であるが、金融・保険を除くすべての産業において国内生産額の伸びは鈍化しており、その結果、産業平均の伸びは前回の1.67倍から今回の1.22倍に鈍化した。

国内生産額の伸びが産業平均の伸び（1.22倍）を上回った産業は、電気機械（1.73倍）、水道・廃棄物処理（1.60倍）、サービス業（1.54倍）、金融・保険（1.52倍）、一般機械（1.38倍）、食料品（1.38倍）などである。特に大きな落ち込みをみせたのは、鉱業の1.72倍から0.74倍、石油・石炭製品の1.86倍から0.90倍、非鉄金属の2.27倍から0.86倍、精密機械の2.12倍から1.18倍、電力・ガス・熱供給の2.20倍から1.33倍などである。

ただし、これは名目額によるものであり、この間の原油価

＜第7-1表 部門別国内生産額の推移＞

部 門	項 目 昭和年	国内生産額（10億円）			伸 び（倍）	
		50	55	60	50～55	55～60
産 業 計		332,230.8	555,040.8	678,544.1	1.67	1.22
01 農 林 水 産		13,038.2	16,111.4	17,745.7	1.24	1.10
02 鉱 業		1,511.4	2,601.2	1,925.1	1.72	0.74
03 食 料 品		19,007.7	26,954.1	37,226.8	1.42	1.38
04 織 維 製 品		8,925.6	11,806.2	13,443.9	1.32	1.14
05 パルプ・紙・木製品		10,112.5	16,056.3	15,332.4	1.59	0.95
06 化 学 製 品		10,955.9	19,563.0	22,867.9	1.79	1.17
07 石 油 ・ 石 炭 製 品		9,621.9	17,884.9	16,084.7	1.86	0.90
08 窯 業 ・ 土 石 製 品		4,883.8	8,305.3	8,556.4	1.70	1.03
09 鉄 鋼		19,298.5	29,087.7	27,314.3	1.51	0.94
10 非 鉄 金 属		3,205.7	7,286.0	6,295.1	2.27	0.86
11 金 属 製 品		6,111.4	10,183.7	11,587.8	1.67	1.14
12 一 般 機 械		11,461.3	19,124.8	26,405.3	1.67	1.38
13 電 気 機 械		10,527.2	22,457.1	38,887.4	2.13	1.73
14 輸 送 機 械		16,886.9	28,988.2	38,727.0	1.72	1.33
15 精 密 機 械		1,614.0	3,427.5	4,044.5	2.12	1.18
16 その他の製造工業製品		10,615.4	18,528.0	24,283.0	1.75	1.31
17 建 設		34,073.9	55,257.4	56,018.3	1.62	1.01
18 電力・ガス・熱供給		5,262.4	11,597.7	15,426.5	2.20	1.33
19 水道・廃棄物処理		1,379.9	3,152.9	5,057.8	2.28	1.60
20 商 業		30,052.9	51,517.8	61,147.5	1.71	1.19
21 金 融 ・ 保 険		10,682.8	15,804.1	24,049.2	1.48	1.52
22 不 動 産		16,037.7	26,627.0	35,807.4	1.66	1.34
23 運 輸		20,705.8	35,250.1	35,114.4	1.70	1.00
24 通 信 ・ 放 送		3,082.2	6,158.5	8,265.4	2.00	1.34
25 公 務		8,581.2	13,275.2	17,057.4	1.55	1.28
26 教育・研究・医療・保健		17,609.2	32,410.8	44,757.4	1.84	1.38
27 サ ー ビ ス 業		20,226.7	37,162.5	57,086.5	1.84	1.54
28 事 務 用 品		645.8	1,043.7	1,561.6	1.62	1.50
29 分 類 不 明		6,113.2	7,417.8	6,467.4	1.21	0.87

格低下及び外国為替レートの変動による物価の変動によると
ころが大きいので注意を要する（以下同じ）。

国内生産額の「産業別構成」をみたのが、第7-1図である。最近、経済のサービス化が指摘されるが、農林水産業、
鉱業、製造業及び建設のいわゆる第一次及び第二次産業の割
合が、54.3%となり、昭和55年の59.5%に比べその割合が低
下した。

また、これを個別の産業ごとに見ると、製造業がそのウェ
イトを低下させているとはいえ、43.1%を占め依然としてそ
の割合は高い。次いで、サービス業の15.0%、商業の9.0%、建
設の8.3%、不動産の5.3%となっている。

<第7-1図 国内生産額の産業別構成>

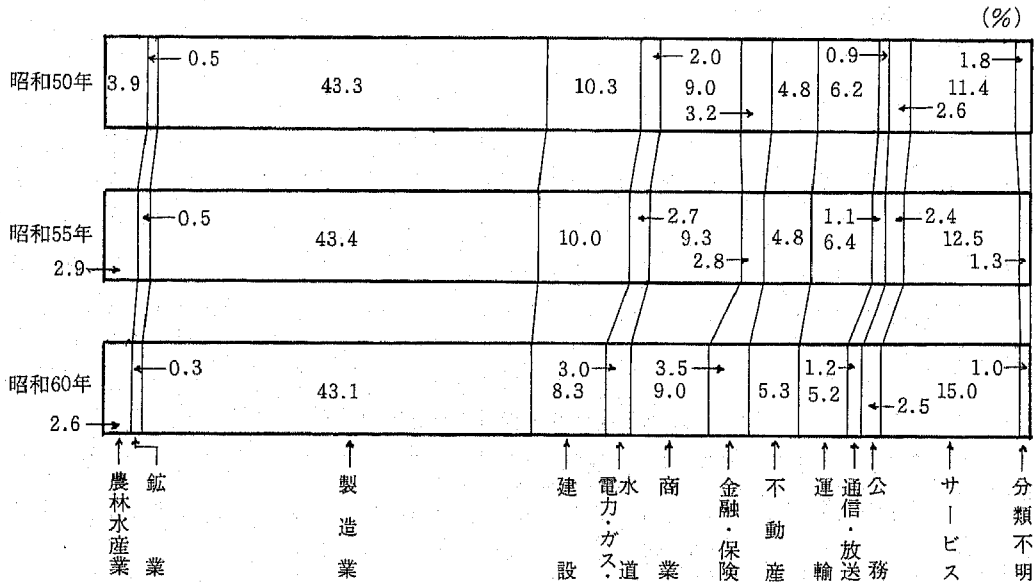

2. 中間投入

産業連関表における「中間投入」は、財貨・サービスの生産に必要となった原材料、燃料等の購入額であり、生産設備等の資本財の購入額は除かれている。

中間投入額の合計をその財貨・サービスの国内生産額で除した割合を「中間投入率」といい、個々の中間投入額をその国内生産額で除した割合を「投入係数」という。投入係数は、財貨・サービスの生産技術水準を規定するものであり、産業連関分析を行う上での出発点をなすものである。

昭和60年の国内生産額678兆5441億円のうち、「中間投入額」は348兆3381億円にのぼり、「中間投入率」は51.3%となっている。中間投入率を産業別にみると、製造業（67.7%）が最も高く、次いで建設（57.3%）、運輸（54.5%）、鉱業（51.3%）などとなっており、逆に低いのは、不動産（12.8%）、金融・保険（25.0%）などとなっている（第7-2表）。

中間投入率の推移をみると、産業全体では昭和50年の53.4%から昭和55年の54.9%に上昇していたのに対し、昭和55年から60年では低下している。これを産業別に見ると、製造業では昭和55年の70.6%から67.7%に低下しており、特に石油・石炭製品（83.2%→75.0%）、窯業・土石製品（66.4%→61.0

%）などの素材型産業でその低下が著しい。

なお、経済のサービス化の傾向をみるため、中間投入の内訳を原材料・燃料等の物的投入と商業、金融・保険、サービス業、教育・研究等のサービス投入とに分けてみると、物的投入は69.1%、サービス投入は30.9%となっている。

これを産業別にみると、製造業においては物的投入の割合が高く、商業、金融・保険等いわゆる第三次産業においてはサービス投入の割合が高くなっている。

また、サービス投入の割合を前回（55年、28.0%）と比べると、産業全体では2.9ポイントの上昇となっている。産業別では、運輸、不動産、電力・ガス・熱供給、鉱業、公務、通信・放送などの部門でサービス投入の割合が上昇している。

（注）サービス投入：各産業部門の生産活動に必要な中間投入は、その種類によって、いわゆる形のある物的な投入と、商業、金融・保険、運輸、通信・放送、サービス業、教育・研究、医療・保健等の形のないサービス投入とに分けることができる。ここでは、農林水産業、鉱業、製造業、建設及び電力・ガス・水道を物的投入とし、それ以外をサービス投入とした。

<第7-2表 主な産業別中間投入率の推移> (%)

産業	昭和年		
	50	55	60
産業計	53.39	54.94	51.34
01農林水産業	38.74	45.65	44.24
02鉱業	46.21	46.74	51.33
製造業計(03~16,28)	69.60	70.62	67.65
03食料品	75.65	70.17	68.76
04繊維製品	70.12	69.37	69.81
05パルプ・紙・木製品	70.99	72.72	69.18
06化学製品	70.26	73.35	70.66
07石油・石炭製品	82.41	83.23	75.03
08窯業・土石製品	62.15	66.35	61.03
09鉄鋼	81.27	78.98	79.75
10非鉄金属	73.90	77.32	73.79
11金属製品	52.54	59.66	57.12
12一般機械	61.97	66.71	59.80
13電気機械	61.51	65.21	63.62
14輸送機械	66.01	69.19	70.62
15精密機械	52.91	57.71	56.35
16その他の製造工業製品	58.08	60.96	58.22
17建設	56.50	57.75	57.33
18電力・ガス・熱供給	55.17	59.05	48.38
19水道・廃棄物処理	27.55	32.47	32.04
20商業	27.15	30.11	32.91
21金融・保険	21.72	26.07	25.03
22不動産	21.55	12.67	12.81
23運輸	63.35	67.02	54.47
24通信・放送	22.34	26.02	25.66
25公務	27.98	27.45	29.93
26教育・研究・医療・保健	30.31	35.37	34.54
27サービス業	41.07	43.65	41.22
28事務用品	100.00	100.00	100.00

3. 粗付加価値

産業連関表における「粗付加価値」は、各財貨・サービスの生産活動によって新たに生み出された価値であり、国内生産額から中間投入額を差し引いたものをいう。家計外消費支出、雇用者所得、営業余剰、資本減耗引当、間接税及び(控除)補助金からなる。粗付加価値から家計外消費支出を控除したものが、経済企画庁の国民所得統計の付加価値であり、国内総生産GDPにはほぼ相当するものとなっている。

昭和60年の「粗付加価値」の総額は330兆2059億円であり、国内生産額との対比でみた「粗付加価値率」は48.7%となっており、昭和55年の45.1%に比べて3.6ポイント上昇した(第7-3表)。

各粗付加価値項目の国内生産額に対する割合をみると、雇用者所得が25.3%、営業余剰が12.0%、資本減耗引当が6.4%、間接税が3.5%、家計外消費支出が2.1%、(控除)補助金が△0.5%となっており、補助金を除くいずれの項目もその割合が昭和55年に比べて上昇した。

次に、昭和55年との比較では、全体が1.32倍に伸びたのに対して、これを上回ったのは、間接税(1.44倍)、資本減耗引当(1.37倍)及び家計外消費支出(1.37倍)であり、これを下回ったのは、雇用者所得(1.31倍)、営業余剰(1.25倍)及び補助金(1.01倍)である。

なお、この伸びは、昭和50年から昭和55年までの伸びと比べると、各項目とも下回っている。

4. 最終需要

「最終需要」は、粗付加価値に対応するものであり、生産された財貨・サービスの最終消費の段階をとらえたものである。家計外消費支出、民間消費支出、一般政府消費支出、国内総固定資本形成、在庫純増及び輸出で構成され、その総額から輸入を控除したものが粗付加価値額と一致する。

国民所得統計との関係でみると、最終需要額から家計外消費支出を除外し、さらにそこから輸入を控除したものが国内総支出GDEにはほぼ相当する。

<第7-3表 粗付加価値の項目別推移>

部門	項目 昭和年	金額(10億円)			国内生産額に占める割合(%)			伸び(倍)	
		50	55	60	50	55	60	50~55	55~60
粗付加価値計		154,866.4	250,127.5	330,205.9	46.61	45.06	48.66	1.62	1.32
家計外消費支出		6,702.4	10,186.3	13,930.5	2.02	1.84	2.05	1.52	1.37
雇用者所得		80,962.3	130,541.7	171,446.8	24.37	23.52	25.27	1.61	1.31
営業余剰		40,903.7	64,953.9	81,320.6	12.31	11.70	11.98	1.59	1.25
資本減耗引当		19,365.8	31,640.9	43,478.2	5.83	5.70	6.41	1.63	1.37
間接税		9,056.2	16,375.7	23,631.6	2.73	2.95	3.48	1.81	1.44
(控除)補助金		△2,124.0	△3,571.0	△3,601.7	△0.64	△0.64	△0.53	1.68	1.01

昭和60年における「最終需要」は、367兆8241億円であるが、その項目別内訳（第7-4表）をみると、民間消費支出が188兆3134億円で全体の51.2%を占め、今回初めて50%を超えたほか、国内固定資本形成が85兆9144億円、輸出が47兆5447億円、一般政府消費支出が30兆1060億円等となっている。

内訳の構成比を、昭和50年、55年及び60年の推移でみると、民間消費支出が48.7%、49.3%及び51.2%と一貫して上昇しているのに対して、国内総固定資本形成は、27.4%、26.3%及び23.4%と低下傾向にあることが注目される。

また、輸出は、11.4%、12.0%及び12.9%と推移し、その割合を高めているが、その程度はわずかである。

この内訳の構成比を、昭和50年、55年及び60年の推移で見ると、商業は16.1%、15.6%及び16.2%と低下から増大に転じ、不動産は13.3%、14.7%及び14.7%と増大から横ばいとなった。また、教育・研究・医療・保健が11.5%、13.2%及び13.8%、サービス業が11.6%、12.5%、13.2%とその割合を増大させているのに対し、食料品は逆に16.3%、14.0%及び13.5%とその割合を低下させている。

一貫してそのウェイトを高めている民間消費支出の内訳は、商業の30兆5176億円を始めとして、以下、不動産、教育・研究・医療・保健、食料品、サービス業の順で続いている。

<第7-4表 最終需要の項目別推移>

部門	項目 昭和年			構成比(%)			伸び(倍)	
	50	55	60	50	55	60	50~55	55~60
最終需要計	175,512.0	288,499.3	367,824.1	100.00	100.00	100.00	1.64	1.27
家計外消費支出	6,702.4	10,186.3	13,930.5	3.82	3.53	3.79	1.52	1.37
民間消費支出	85,441.7	142,094.4	188,313.4	48.68	49.25	51.20	1.66	1.33
一般政府消費支出	14,722.3	23,828.4	30,106.0	8.39	8.26	8.18	1.62	1.26
国内総固定資本形成	48,047.8	75,943.5	85,914.4	27.38	26.32	23.36	1.58	1.13
在庫純増	521.1	1,903.2	2,015.3	0.30	0.66	0.55	3.65	1.06
輸出	20,076.7	34,543.4	47,544.7	11.44	11.97	12.93	1.72	1.38

5. 総供給と輸入

国内生産額に輸入額を加えたものを「総供給」という。昭和60年においては、716兆1622億円の規模となっている。そのうち輸入は、37兆6182億円であり、総供給に対する割合でみた「輸入率」は5.3%となっており、昭和55年の輸入率6.5%に比べると輸入物価の下落などにより輸入率は低下している。

昭和60年の輸入について商品別の構成比をみると（第7-2図）、鉱業品の輸入が35.2%と最も高く、次いで農林水産品（10.2%）、食料品（6.4%）、石油・石炭製品（6.2%）などの順となっており、農林水産品、鉱業品で全体の45.4%を占めている。

なお、総供給額に占める商品別の輸入の割合をみると、鉱業品（87.3%）、非鉄金属（23.5%）、農林水産品（17.8%）、石油・石炭製品（12.8%）、精密機械（8.2%）、繊維製品（7.9%）の順となっている。

6. 総需要と輸出

国内需要と輸出とを加えたものを「総需要」という。総供給に対応するものである。昭和60年の総需要は716兆1622億円であり、そのうちの668兆6175億円、93.4%が「国内需要」であり、残りの47兆5447億円、6.6%が「輸出」となっている。総需要に占める輸出の割合は、昭和55年の5.8%に比べ

<第7-2図 商品別輸入構成及び輸入率>

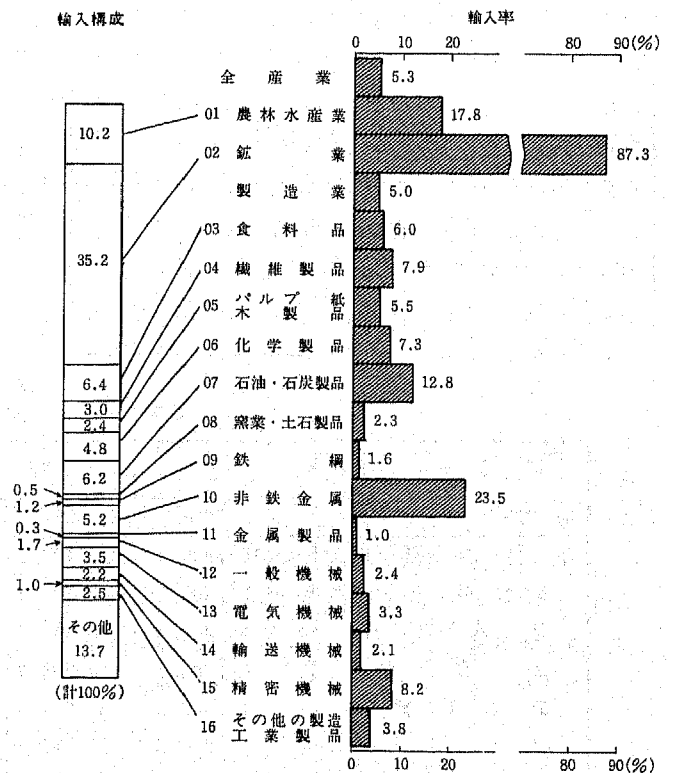

0.8ポイント上昇しており、昭和50年から昭和55年までが0.1ポイントの上昇であったのに比べると、輸出の割合が大きく上昇した。

輸出の商品別構成をみると（第7-5表）、製造工業製品が全体の81.4%を占めているが、そのうち輸送機械が全体の24.5%、次いで電気機械が20.6%、一般機械が11.1%を占め、これらで全体の56.2%となっている。

また、商品別構成を昭和55年と比べると、輸送機械、電気

機械及び一般機械でその割合が上昇したのに対し、その他の商品についてはその割合が低下している。

次に、昭和55年からの伸びをみると、総需要は1.21倍、うち国内需要は1.20倍、輸出は1.38倍であり、いずれも昭和55年の場合（55年/50年）に比べて伸びが鈍化している。輸出については、各商品とも同様の傾向を示しているが、中でも、非鉄金属（0.75倍）、鉱業（0.79倍）などはマイナスの伸びとなっている。

<第7-5表 輸出の商品別内訳推移>

部 門	項目 昭和年	輸 出 額 (1 0 億 円)			構 成 比 (%)			伸 び (倍)	
		50	55	60	50	55	60	50~55	55~60
産 業 計		20,076.7	34,543.4	47,544.7	100.00	100.00	100.00	1.72	1.38
01農 林 水 産 業		46.1	75.3	79.4	0.23	0.22	0.17	1.63	1.05
02鉱 業		11.4	19.6	15.5	0.06	0.06	0.03	1.71	0.79
製 造 業 計		15,807.1	27,763.3	38,713.6	78.73	80.37	81.43	1.76	1.39
03食 料 品		200.2	325.7	291.5	1.00	0.94	0.61	1.63	0.89
04繊 維 製 品		826.5	1,034.2	1,099.9	4.12	2.99	2.31	1.25	1.06
05パルプ・紙・木製品		176.3	262.2	300.5	0.88	0.76	0.63	1.49	1.15
06化 学 製 品		1,295.3	1,766.1	2,170.5	6.45	5.11	4.57	1.36	1.23
07石 油 ・ 石 炭 製 品		289.2	369.9	370.1	1.44	1.07	0.78	1.28	1.00
08窯 業 ・ 土 石 製 品		249.4	480.8	553.5	1.24	1.39	1.16	1.93	1.15
09鉄 鋼		2,897.9	3,347.9	3,071.2	14.43	9.69	6.46	1.16	0.92
10非 鉄 金 属		249.7	712.3	535.4	1.24	2.06	1.13	2.85	0.75
11金 属 製 品		537.0	955.1	827.1	2.67	2.76	1.74	1.78	0.87
12一 般 機 械		1,704.2	3,498.3	5,261.7	8.49	10.13	11.07	2.05	1.50
13電 気 機 械		1,828.6	4,852.4	9,780.5	9.11	14.05	20.57	2.65	2.02
14輸 送 機 械		4,490.6	7,910.0	11,652.8	22.37	22.90	24.51	1.76	1.47
15精 密 機 械		496.2	1,112.7	1,345.6	2.47	3.22	2.83	2.24	1.21
16その他の製造工業製品		566.1	1,135.6	1,453.4	2.82	3.29	3.06	2.01	1.28
そ の 他		4,212.1	6,685.2	8,736.2	20.98	19.35	18.37	1.59	1.31

7. 最終需要と生産誘発

産業連関表では、国内生産は、最終需要によって誘発されるものであると考え、その誘発係数を計算することによって、最終需要の変化が各部門の生産にどのような影響を与えるのかが分析される。

例えば、自動車に対する最終需要が1億円発生した場合、直接的には自動車産業において1億円の生産が行われるが、その1億円の自動車を生産するために鉄鋼、ガラス、タイヤ等の生産が必要となり、さらにその鉄鋼等を生産するために

鉄鉄、粗鋼等の生産が必要となる。このような生産波及が連鎖的に引き起こされ、最終的には自動車産業自体には約1億6400万円、鋼材には700万円等関連する財貨・サービスの生産が次々に誘発される。

このような関係を最終需要の項目別に分析したのが「生産誘発額」、「生産誘発依存度」及び「生産誘発係数」である。

「生産誘発額」は、最終需要の各項目によって誘発された国内生産額であり、「生産誘発依存度」は、生産誘発額の最終需要項目別構成割合である。

昭和60年産業連関表からみると、最終需要は367兆8241億円であり、この最終需要を賄うために直接・間接の生産が行われ、合計で678兆5441億円の国内生産が誘発されている(第7-6表)。

これを最終需要の項目別にみると、その47.3%に当たる320兆6276億円が民間消費支出によって誘発されたものであり、次いで、26.3%に当たる178兆1624億円が国内総固定資本形成によるものであり、以下、輸出によるものが15.3%の103兆6035億円と続いている。

「生産誘発依存度」の推移をみると、民間消費支出が、昭和50年に45.4%、55年に45.6%、そして今回の60年の47.3%と

着実に上昇してきたのに対して、国内総固定資本形成は、30.2%、29.1%、26.3%とその割合を低下させているのが注目される。これは、我が国の経済において、民間消費支出の果たす役割が高まり、それだけ消費主導型の経済体質に移行してきたことを示唆するものとなっている。

「生産誘発係数」は、ある項目の最終需要が1単位だけ増加した場合に、それによって国内生産がどれだけ誘発されるかを示している。昭和60年において生産誘発係数が高いのは輸出の2.18、国内総固定資本形成の2.07、在庫純増の1.92となっている。生産誘発係数の高いものほど生産波及効果が高いということになる。

<第7-6表 最終需要項目別生産誘発額・生産誘発係数・生産誘発依存度>

部 門	項目 昭和年	生産誘発額 (10億円)			生産誘発係数			生産誘発依存度 (%)		
		50	55	60	50	55	60	50	55	60
合 計		332,230.8	555,040.8	678,544.1	1.8929	1.9239	1.8448	100.00	100.00	100.00
家計外消費支出		11,720.9	18,409.2	23,949.6	1.7488	1.8072	1.7192	3.53	3.32	3.53
民間消費支出		150,677.9	253,050.3	320,627.6	1.7635	1.7809	1.7026	45.35	45.59	47.25
一般政府消費支出		23,297.1	39,252.3	48,326.7	1.5824	1.6473	1.6052	7.01	7.07	7.12
国内総固定資本形成		100,399.7	161,353.0	178,162.4	2.0896	2.1246	2.0737	30.22	29.07	26.26
在庫純増		1,059.1	3,851.2	3,874.2	2.0325	2.0235	1.9224	0.32	0.69	0.57
輸 出		45,076.2	79,124.8	103,603.5	2.2452	2.2906	2.1791	13.57	14.26	15.27

(注)13部門表による。

8. 最終需要と粗付加価値誘発

最終需要によって国内生産額が誘発されれば、当然、それに伴って粗付加価値も誘発されることとなる。このような最終需要とそれによってもたらされる粗付加価値との関係を表すのが、最終需要項目別の「粗付加価値誘発額」、「粗付加価値誘発依存度」及び「粗付加価値誘発係数」である。「粗付加価値誘発額」は、最終需要によって誘発された国内生産額に粗付加価値率を乗じて計算される。

昭和60年の粗付加価値総額330兆2059億円のうち、51.7%に当たる170兆5582億円は民間消費支出によって誘発されたものであり、22.7%の75兆1016億円は国内総固定資本形成によって、また、12.6%の41兆5503億円は輸出によって、それぞれ誘発されたものである(第7-7表)。

「粗付加価値誘発依存度」の推移をみると、生産誘発依存度の場合とほぼ同じ傾向がみられ、民間消費支出のウエイトが高まりつつある。

<第7-7表 最終需要項目別粗付加価値誘発額・同誘発係数・同誘発依存度>

部 門	項目 昭和年	粗付加価値誘発額 (10億円)			粗付加価値誘発係数			粗付加価値誘発依存度 (%)		
		50	55	60	50	55	60	50	55	60
合 計		154,866.4	250,127.5	330,205.9	0.8824	0.8670	0.8977	100.00	100.00	100.00
家計外消費支出		6,083.0	9,095.7	12,836.9	0.9076	0.8929	0.9215	3.93	3.64	3.89
民間消費支出		75,816.6	124,639.5	170,558.2	0.8873	0.8772	0.9057	48.96	49.83	51.65
一般政府消費支出		13,991.1	22,286.9	28,538.9	0.9508	0.9353	0.9479	9.03	8.91	8.64
国内総固定資本形成		41,485.1	64,282.9	75,101.6	0.8634	0.8465	0.8741	26.79	25.70	22.74
在庫純増		529.0	1,361.5	1,620.1	1.0152	0.7154	0.8039	0.34	0.54	0.49
輸 出		16,961.5	28,461.0	41,550.3	0.8448	0.8239	0.8739	10.95	11.38	12.58

(注)13部門表による。

「粗付加価値誘発係数」については、サービス業などの第三次産業に対する需要のウェイトが相対的に高い一般政府消費支出及び家計外消費支出が、それぞれ0.948及び0.922であり、その他の項目と比べて高くなっている。これは、サービス業などの第三次産業の粗付加価値率が一般的に高いことを反映しているとみることができ、最終需要額全体に占めるこれら二つの項目のウェイトが低いため、粗付加価値誘発依存度は、逆にそれぞれ8.6%及び3.9%と低くなっている。

9. 最終需要と輸入誘発

産業連関表では、輸入も最終需要によって派生的に誘発されるものであるという考え方がとられている。このような最終需要と輸入との関係を、産業連関表の係数を用いて計算したのが、最終需要項目別の「輸入誘発額」、「輸入誘発依存

度」及び「輸入誘発係数」である。

昭和60年の輸入額は37兆6182億円であったが、その47.2%に当たる17兆7552億円が民間消費支出によって誘発されたものであり、次いで28.7%が国内総固定資本形成によって、また、15.9%が輸出によって誘発されている（第7-8表）。

また、この輸入誘発依存度を昭和55年と比べると、民間消費支出及び輸出の割合が上昇し、国内総固定資本形成及び在庫純増の割合は低下している。

「輸入誘発係数」は、1単位の最終需要によって輸入がどれだけ誘発されるかを示すものであるが、昭和60年においては、輸出が0.126、国内総固定資本形成が0.126、民間消費支出が0.094などとなっている。

なお、輸入誘発係数を昭和55年と比べると、すべての項目で昭和55年を下回っている。

< 第7-8表 最終需要項目別輸入誘発額・同誘発係数・同誘発依存度 >

部 門	項目 昭和年	輸入誘発額（10億円）			輸入誘発係数			輸入誘発依存度（%）		
		50	55	60	50	55	60	50	55	60
合 計		20,645.7	38,371.8	37,618.2	0.1176	0.1330	0.1023	100.00	100.00	100.00
家計外消費支出		619.4	1,090.6	1,093.6	0.0924	0.1071	0.0785	3.00	2.84	2.91
民間消費支出		9,625.2	17,454.9	17,755.2	0.1127	0.1228	0.0943	46.62	45.49	47.20
一般政府消費支出		731.1	1,541.5	1,567.1	0.0497	0.0647	0.0521	3.54	4.02	4.17
国内総固定資本形成		6,562.7	11,660.6	10,812.8	0.1366	0.1535	0.1259	31.79	30.39	28.74
在庫純増		△7.9	541.7	395.1	△0.0152	0.2846	0.1961	△0.04	1.41	1.05
輸 出		3,115.2	6,082.4	5,994.4	0.1552	0.1761	0.1261	15.09	15.85	15.93

（注）13部門表による。

第8章 産業連関分析の方法

第1節 経済の予測分析

第1部第5章において産業連関分析の基礎となる投入係数、逆行列係数等の意味と計算方法について説明し、また、前章においては産業連関表を用いて日本経済の現状分析を行ってきたが、以下では、将来の経済構造を予測する手法について説明する。これは経済施策の評価や経済計画の企画・策定などにも共通することである。

なお、この手法は種々の工夫を容れる融通性に富んでいるので、そのすべてを尽くすことはできない。したがって、ここではその基本について述べる。

また、この手法は次の事柄が基礎になっている。

- ① 各産業部門の最終需要が与えられた場合、それを満たすために必要な各産業部門の生産額を求める。
- ② 各産業部門の生産額が与えられた場合、それらが満たされる各産業部門の最終需要額を求める。
- ③ 賃金や運賃など公共料金の上昇額が与えられた場合、各産業部門の生産物価格を求める。

1. 国内生産額予測

産業連関分析の基礎となる投入係数や逆行列係数について説明した際（第1部第5章）に、輸入の扱いによるいろいろなモデルの逆行列係数の得失に触れたが、いま分析に用いるモデルを

$$X = [I - (I - \hat{M})A]^{-1} [(I - \hat{M})Y + E] \dots\dots ①$$

によることとし、予測年次の最終需要額の見通しを、投入係数や輸入係数を与えたもとで①輸出ベクトル E と②輸出を除く最終需要ベクトルのうち国産品に対する最終需要額 $(I - \hat{M})Y$ の別に、上式によって計算すれば、予測年次の産業部門別生産額 X が求められる。

ここで、予測年次の最終需要額の見通しの立て方については、次の二つの立場が考えられる。

- (1) 例えば、公共投資の実施、輸出の増加など、実行可能な意図をもって、種々の変化を見通しに織り込み、予測された将来の経済構造の中にその効果を確かめる。
- (2) 特定の意図を持たずに、自然の成り行きだけを見通しに織り込み、予測された将来の経済構造の中での欠陥の有無を探る。

(1)に関連して、例えば将来における外国からの商品の需要、即ち我が国の輸出構造に変化がある場合に、我が国の産業水準がどう変化するかを見る場合を考える。既に計算されてい

る183部門の逆行列係数 $[I - (I - \hat{M})A]^{-1}$ を用いることとし、輸出 E の将来見通し、即ち、例えば乗用自動車、民生用電気機械、衣服等183部門別にどれ位の水準になるかの列ベクトル E を用意して、行列演算を行えば、輸出の変化による産業別の生産水準がどうなるか、更には、それによる付加価値の発生やその内訳としての雇用者所得、営業余剰等がどうなるかを求めることもできる。

これらのモデルの展開では、各最終需要の拡大が雇用者所得額と連動して、その所得の変化が再び、最終需要を変化させるという効果を考えていないことに注意すべきである。

例えば、公共投資が実施されると、それは一般に、

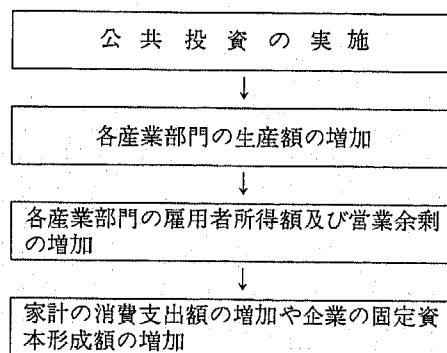

という経過をたどって、再び最終需要額の増加が誘発されるはずであるが、この最後の部分が上述のモデル式には織り込まれていない。このことは、雇用者所得と家計消費支出のほかに、営業余剰と固定資本形成、間接税と政府消費支出のような部門間にもあり、付加価値と最終需要とが自動的に連動したかたちで体系が閉じているわけではない。この形のモデルをその意味でオープン・モデルと呼び、完全に閉じたクローズド・モデルと区別している。したがって、これらの関係を織り込んだ波及効果をクローズド・モデルのかたちで求めるには、改めて上のモデル式を用いてそこだけを求めていくか、あるいは上のモデル式にこれが自動的に連動するような装置を取りつける工夫をする必要がある。

2. 最終需要額予測

同様に、予測年次の産業部門別生産額の見通しが与えられれば、この生産額を前掲①式から

$$(I - \hat{M})Y + E = [I - (I - \hat{M})A] X$$

に代入して、予測年次の産業部門別最終需要額が求められ、やはり予測年次の経済構造が明らかにされる。

ところで、このような将来の経済構造の予測を行うに当たっては、常に投入係数や輸入係数の安定性、与えられた産業

部門別最終需要額や国内生産額の妥当性、価格体系の変化などについて注意する必要がある。このような注意は、産業連関表の作成対象年次と経済構造の予測年次とが離れば離れるほど大切になってくる。

なお、これらの問題をどのように取り扱ったら良いかについては、必ずしも普遍性のある解決方法があるとはいえない。したがって、利用目的に沿って、諸係数の変化の方向を外から与えるか、モデルの体系にその方向を説明するメカニズムを加えるといった処理をしていくことにならざるを得ない。

3. 価格分析

これまでの分析は、産業連関表を行方向にみた物量バランスによる分析であった。これに対してこれから述べる分析は、産業連関表を列方向にみた価格分析である。

投入係数と投入品のそれぞれの価格を用いて取引基本表を表せば、次のとおりとなる。

	産業 1 (農産品)	産業 2 (工業品)
産業 1 (農産品)	$a_{11} P_1$	$a_{12} P_1$
産業 2 (工業品)	$a_{21} P_2$	$a_{22} P_2$
付加価値	v_1	v_2
価格	P_1	P_2

ここで、農産品の価格を P_1 、工業品の価格を P_2 とする。農産品の価格 P_1 はインプットの費用（農産品 a_{11} 単位分の費用 $a_{11} P_1$ と、工業品 a_{21} 単位の費用 $a_{21} P_2$ ）及び単位当たり付加価値 v_1 から構成されていると考える。単位当たり付加価値は、投入される労働や資本などの生産要素の原単位と賃金率や単位資本コストによって構成されている。縦の関係をみた価格バランス式を表すと、

$$a_{11} P_1 + a_{21} P_2 + v_1 = P_1$$

が成り立つ。工業品についても同様に、

$$a_{12} P_1 + a_{22} P_2 + v_2 = P_2$$

が成り立つ。

これを行列表示すると、

$$\begin{bmatrix} a_{11} & a_{21} \\ a_{12} & a_{22} \end{bmatrix} \begin{bmatrix} P_1 \\ P_2 \end{bmatrix} + \begin{bmatrix} v_1 \\ v_2 \end{bmatrix} = \begin{bmatrix} P_1 \\ P_2 \end{bmatrix} \dots\dots\dots \textcircled{2}$$

となる。投入係数を

$$A = \begin{bmatrix} a_{11} & a_{12} \\ a_{21} & a_{22} \end{bmatrix}$$

と定義すれば、 $\textcircled{2}$ 式の係数行列は A の要素を転置した形をしている。すなわち、

$${}^t A = \begin{bmatrix} a_{11} & a_{21} \\ a_{12} & a_{22} \end{bmatrix}$$

となり、

$$P = \begin{bmatrix} P_1 \\ P_2 \end{bmatrix}, \quad v = \begin{bmatrix} v_1 \\ v_2 \end{bmatrix}$$

とすれば、

$${}^t A P + v = P$$

となる。これらを用いて、

$$P - {}^t A P = v$$

$$(I - {}^t A) P = v$$

従って、

$$P = (I - {}^t A)^{-1} v$$

が得られる。ここで、

$$X = (I - A)^{-1} F$$

と比較すると、全く同一の形をとっていることが分かる。後者は最終需要 F を与えることによって、逆行列係数 $(I - A)^{-1}$ により生産額 X が求められるのに対して、前者は単位当たり付加価値 v が与えられると、波及構造 $(I - {}^t A)^{-1}$ により価格 P が定められることになっている。単位当たり付加価値の構成要素としては、生産要素の価格である賃金や資本コストにあたる部分と労働生産性や資本の生産性といった技術的条件にあたる部分に分かれる。それらの構成要素のいずれかが変化した場合に、各部門間の直接・間接の波及を通じた価格への影響がもたれられることになる。

ここで注意しなければならないのは、一方では投入係数 A が用いられているのに対して、他方ではその転置行列 ${}^t A$ が用いられていることである。

このように、産業連関分析では、生産額予測分析、需要予測分析及び価格分析があり、形式的には全く対称的（正確には双対）である。価格分析は、シャドウ・プライスの意味が濃く、現実の価格のニュアンスとかなり異なっているため、相対価格としての使われ方、例えば賃金上昇に伴う物価上昇の分析や、運賃などの公共料金の値上げに伴う物価上昇の分析などに用いられることが多い。しかし、価格分析については、そもそも、価格は無限に波及して行くものかどうかについての疑問、つまり、現実には各部門のクッションがかなり波及をくい止めるのではないかという問題があり、この点を十分にわきまえて分析を行う必要がある。

第3節 産業連関分析の事例

$$\begin{aligned} \Delta Q_p^0 &= Q_p^1 - Q_p^0 \\ &= (H_p^1 B^1 F^1 + Q_{p,r}^1) - (H_p^0 B^0 F^0 + Q_{p,r}^0) \\ &= (H_p^0 + \Delta H_p)(B^0 + \Delta B)(F^0 + \Delta F) + (Q_{p,r}^0 + \Delta Q_{p,r}) \\ &\quad - H_p^0 B^0 F^0 - Q_{p,r}^0 \\ &= \Delta H_p B^0 F^0 + H_p^0 \Delta B F^0 + H_p^0 B^0 \Delta F + \Delta Q_{p,r} \\ &\quad + (\Delta H_p \Delta B F^0 + H_p^0 \Delta B \Delta F + \Delta H_p B^0 \Delta F + \Delta H \Delta B \Delta F) \\ &\quad \dots\dots\dots ⑦ \end{aligned}$$

$$\left[\begin{array}{l} \text{石油製品} \\ \text{消費量の} \\ \text{変動} \end{array} \right] = \left[\begin{array}{l} \text{石油製品の原} \\ \text{単位の变化に} \\ \text{よる変動} \end{array} \right] + \left[\begin{array}{l} \text{生産技術構造} \\ \text{の变化による} \\ \text{変動} \end{array} \right]$$

$$+ \left[\begin{array}{l} \text{最終需要の} \\ \text{变化による} \\ \text{変動} \end{array} \right] + \left[\begin{array}{l} \text{石油製品の直接} \\ \text{最終消費の变化} \\ \text{による変動} \end{array} \right]$$

$$+ \left[\begin{array}{l} \text{原単位の変化, 生産技術} \\ \text{構造の変化, 最終需要の} \\ \text{変化の交絡項による変動} \end{array} \right]$$

(2) 応用

エネルギー消費変動要因分析において、原単位の変動分 ΔH を、代替エネルギー効果と省エネルギー効果という2要因に分解し、分析を進めることにより、現在のエネルギー消費の変動の実態をさらに深く追求することが可能となる。ここでは、要因の分解式を石油製品を例にとって示すと次式のようなになる。

$$\begin{aligned} (H_p)_{ij} &= (Q_p)_{ij} / X_j \\ &= ((Q_p)_{ij} / (Q_r)_{ij}) \cdot ((Q_r)_{ij} / X_j) \quad (i=1, 2, \dots, r; j=1, 2, \dots, n) \\ &\quad (\text{石油依存率}) \times (\text{全エネルギー消費原単位}) \\ &= (R_p)_{ij} \times (H_r)_{ij} \dots\dots\dots ⑧ \end{aligned}$$

ただし、 Q_r : 全エネルギーの中間需要計 ($1 \times n$)
 H_r : 全エネルギー消費原単位 ($1 \times n$ または $n \times 1$)
 R_p : 石油依存率 ($r \times n$)

ゆえに、

$$\begin{aligned} \Delta H_p &= H_p^1 - H_p^0 \\ &= (R_p^0 + \Delta R_p)(H_r^0 + \Delta H_r) - R_p^0 H_r^0 \\ &= \Delta R_p H_r^0 + R_p^0 \Delta H_r + \Delta R_p \Delta H_r \dots\dots\dots ⑨ \end{aligned}$$

$$\left[\begin{array}{l} \text{石油消} \\ \text{費原単} \\ \text{位変化} \end{array} \right] = \left[\begin{array}{l} \text{石油依存} \\ \text{率変化} \\ \text{石油代} \\ \text{替効果} \end{array} \right] + \left[\begin{array}{l} \text{全エネルギー} \\ \text{一消費原単} \\ \text{位変化} \\ \text{省エネルギー} \\ \text{効果} \end{array} \right] + (\text{交絡項})$$

よって⑨式を⑦式に代入することにより、より詳細に分析の読みとりができるようになる。

1. 産業連関分析の類型

我が国における産業連関分析の事例を大別すると、①経済の構造分析と狭義の産業連関分析に分けられ、後者は更に、②経済の予測・計画のフレーム作成、③特定施策の経済効果測定の2つに分けることができる。

①は主として産業連関表の作成者によって行われており、従来作成されたほとんどすべての産業連関表について実施されている。これらの分析では、生産者価格評価の取引基本表を中心として、我が国の経済構造を産業別 国内生産の状況、中間投入と付加価値の状況、商品別の中間需要と最終需要の状況、輸出と輸入、家計消費、政府消費、資本形成の状況等から読み取るほか、逆行列係数を利用して当該年次における最終需要と生産との関係、最終需要と付加価値との関係及び最終需要と輸入との関係等が機能的に明らかにされている。また、異なる2時点以上の表を利用して、時点間における構造変化の態様及び原因を明らかにすることもできる。

②は将来における最終需要を予測して、その最終需要水準に見合う生産水準を求めようとするものである。この種の利用では、単に特定年次の産業連関表のみではなく、予測年次に至る間の投入係数及び輸入係数等の変化に関する情報や最終需要予測のための計量経済モデルの導入等が必要となる。

③は特定の経済施策が各産業にどのような波及効果をもたらすかを測定しようとするもので、財政支出の波及効果の測定、特定公共事業の経済効果の測定、企業誘致効果の測定等の物理分析と運賃その他特定部門の価格引上げの影響の測定等の価格分析とに分かれる。前者は、それぞれの経済活動に伴う支出を最終需要として外生的に与えることによって各産業への生産波及効果を測定しようとするものであり、各種の代替的政策手段のもつ経済効果の量的解明に役立っており、後者は、特定部門の価格変動(例えば公共料金値上げ)に伴う各産業の投入係数の変化が究極的に各産業の価格にどのような影響を与えるかを測定しようとするものであって、いずれも②の総合的な経済予測の場合に比べて適用が比較的簡単であり、かつ、アップ・トウ・デートな問題に対して明快な回答を与えてくれるという点で広く政府や民間の諸機関で利用されている。

2. 主な産業連関分析事例(昭和50年表まで)

我が国で産業連関表を個別産業の問題に利用した最初の例は、日本鉄鋼連盟による鉄鋼の必要生産額の予測であった。この予測は昭和32年に行われ、昭和37年を予測年次とするものであった。また、関西経済連合会では、昭和35年に、昭和

37年日本経済の産業別生産額の見通しを、産業連関分析の手法により行ったが、これは産業間の整合性のある包括的予測の初の適用例であった。同じ年に、関西経済連合会では近畿経済の将来を予測している。東北経済開発センターと機械工業連合会では昭和38年に、昭和45年予想産業連関表を作成し、東北地域の総合開発と機械工業の役割に関する包括的な評価を試みた。

鋼材倶楽部では、鉄鋼需要の次年度予測に対して、産業連関分析の手法の適用を試みた。通商産業省産業構造研究会では昭和40年に、産業連関表を用いて昭和42年における我が国経済の産業別予測を試み、産業構造高度化に関する包括的な解明を行っている。

機械振興協会経済研究所で毎年試みられる機械工業の需要予測は、計量経済モデルと連動して、各産業別の総需要、雇用、輸出入に関する包括的予測を行っている。

農林水産省では、特に農業部門を詳細に分類した「農業を中心とした産業連関表」を作成し、この表によって、昭和55年までに至る農業の年次別推移を他産業、特に食料品産業との相互一貫性を包括的に予測している。

阪神都市協議会では昭和37年に、昭和42年阪神都市圏の産業構造、雇用構造、労働生産性及び所得構造について、産業連関表を分析の主軸としつつ、産業間に整合性のある予測値を得るための包括的なシミュレーション分析を行っており、また、札幌通商産業局、仙台通商産業局、四国通商産業局などでは、それぞれの地方の民間研究団体と協力して、それぞれの地域の産業構造についての予測を試みている。

産業連関の手法による分析結果が、我が国の経済計画の実際の策定に対して本格的に利用されたのは、経済審議会による中期経済計画以降の経済計画についてであった。

そこでは、投入係数については各種手法によって将来値の予測が行われ、また、最終需要の予測に関してはエコノミック・モデルの手法が適用され、両者の組合わせによって計画数値が算出されている。

そのほか、各都道府県、大都市の多くでは、各地域の産業構造の予測や、それぞれの地方公共団体のマスター・プランのチェックや、そのフレームの作成に、この分析手法を適用している。

次に、経済政策の効果測定に関しても、数多くの適用例を持っている。経済企画庁では昭和33年に、産業連関表により、財政投資のもたらす生産面、雇用面への経済効果に関する分析を試み、その後も通商産業省、建設省、労働省、国鉄（現JR）などで、同様の分析が行われている。また運輸省、国鉄（現JR）、経済企画庁では、運賃値上げ政策の諸物価に与える影響について、産業連関の価格モデルの適用を試みて

いるが、その後、昭和58年に経済企画庁で、原油価格引下げの諸物価に与える影響について、同様の試算を行っている。一方、四国・本土連絡架橋のもつ経済効果分析が、それに関係する多くの団体で、産業連関表によって行われ、また、通商産業省、日本リサーチ・センター、大阪市などでは、昭和45年に開催された万国博覧会のもつ経済効果の分析に、この分析手法を適用している。愛媛県では、四国本土架橋が県内の幾つかのゾーンにおける各産業へ及ぼす波及効果を予測している。日本工業立地センターでは、最近の大規模総合開発プロジェクトの一環としての周防灘大規模開発に基づいて、大分県、福岡県の周防灘埋立地区に、鉄鋼、石油化学、アルミニウムの大規模工業コンビナート基地が実現した場合に、誘致されたこれらの企業の年間の生産活動に伴って、これらの産業と関連した諸産業の活動水準の受ける影響に関して、産業連関モデルによる計測を行っている。この種の企業誘致の経済効果の分析は、このほか、北海道通商産業局、仙台通商産業局、長崎県などで試みられている。（第8-1図参照）

通商産業省は、公害分析用産業連関表の作成と、その表による政策的命題への計量的接近を試みている。そこでは、代表的な公害因子である「硫黄酸化物」を、関東臨海地域について取り上げ、昭和50年における公害因子発生量を予測している。また、環境庁は、今年度の公害の状況に関する年次報告で、我が国経済の投入・産出構造と汚染発生量に関する分析を行っている。

〈第8-1図 企業誘致分析フローチャート〉

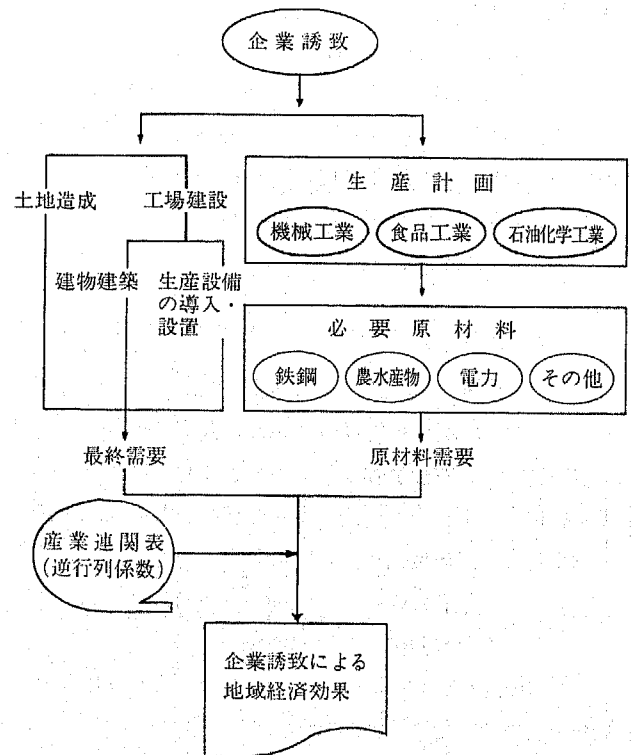

3. 最近の産業連関分析事例（昭和55年表以降）

ここ数年、産業連関分析は、その内容についても、実施機関についても、より一層の広がりを見せている。その背景には、昭和58年頃から始まった第3次産業革命とも言われるME化（マイクロ・エレクトロニクス化）の進展、昭和60年10月以降の急激な円高、それに伴う海外投資の急増、輸出の減少と輸入の増加及び最近顕著なサービス経済化等々がある。これら産業構造の変化を引き起こす様々な要因について、その実態を把握し、影響を計測し、かつ予測しようとする場合、産業連関分析は、最も有効な分析手法の一つである。

ここ数年の主な産業連関分析事例をみると、公共投資や各種イベントの波及効果分析、企業立地の波及効果分析等が従来と同じように各方面で盛んに行われていることに加えて、円高に伴う輸出入差益及び差損の計算（通商産業省等）、円高及び原油価格低下が国内物価に与える影響の分析（経済企画庁、通商産業省等）、輸出の減少、輸入の増加あるいは海

外投資の急増が国内生産及び雇用等に与える影響の分析（通商産業省、農林水産省、トヨタ自動車、自動車総連、電機労連等）、サービス経済化の実態把握とその影響の分析（産業研究所等）、バイオ・インダストリーの将来予測（日本醸酵工業協会）など、最近の我が国経済の特徴を反映した様々な分析が行われている。

実施機関も、従来の政府、地方自治体、大学、経済団体等から個別企業、労働団体等へと広がりをみせている。分析手法も政府・自治体等の作成した産業連関表を単に組み替えて利用するだけでなく、それをベースに分析目的に応じた独自の産業連関表を作成し（日本化学工業協会、日本醸酵工業協会等）、分析するなど、大がかりなものが見受けられる。

さらに、日本の産業連関表とアメリカの産業連関表を連結した国際産業構造分析（通商産業省）も行われている。

以下に、ここ数年の主な産業連関分析事例を紹介する。

<第8-1表 主な産業連関分析の事例>

分析テーマ	年月	実施機関	使用した産業連関表	分析の特徴等
青森県六ヶ所村原子燃料サイクル3施設建設に伴う経済波及効果	59年度	(社)日本原子力産業会議	昭和55年青森県産業連関表	原子力燃料サイクル3施設建設の投資額が県内に与える経済波及効果について、均衡産出高モデルにより分析
人勧凍結（57年度）が県内経済に及ぼす影響	59. 3	静岡県企画調整部統計課	昭和55年静岡県産業連関表	生産誘発額 △166 億円 うち雇用者所得△ 50 億円
昭和55年入域観光客の消費支出による経済波及効果分析	59. 3	沖縄県企画開発部統計課	昭和55年沖縄県産業連関表	観光客消費支出による一次及び二次波及効果の測定
兵庫県における公共事業の経済誘発効果	59. 8	兵庫県企画部情報管理課	昭和55年兵庫県産業連関表	公共事業が県内各産業に与える経済波及効果の測定
中部横断自動車道甲府・清水線の建設に伴う事業効果	59. 12	(株)三菱総合研究所	昭和55年山梨県産業連関表	①道路建設投資に伴う最終需要の算定 ②付加価値増加に伴う支出増加分の推定

分析テーマ	年月	実施機関	使用した産業連関表	分析の特徴等
港湾整備の経済効果	59. 12	運輸省（港湾技術研究所）	昭和55年神奈川県産業連関表	港湾整備の経済効果の計測と地域比較
バイオテクノロジーの産業技術化と経済的インパクト	59. 12	醸酵工業協会	昭和55年産業連関表	バイオ化の時期、比率等を企業ヒアリングにより決定 バイオ分析用産業連関表を作成し、西暦2000年のバイオ市場を予測
経済のソフト化と公共投資の経済効果	59年	建設省	昭和55年産業連関表	経済のソフト化に伴って公共投資の経済効果が、どのように変化していくかを分析
自動車産業の影響効果	60. 2	静岡経済研究所	昭和55年静岡県産業連関表	県外依存度が高い 生産誘発効果は1.69倍
淡路島の開発とその経済効果について	60. 2	(株)太陽神戸銀行神戸本部調査部	昭和55年産業連関表 全国表及び兵庫県表	大鳴門橋建設等淡路島に関連する各事業の経済波及測定
成田空港経済影響調査	60. 3	千葉県空港対策課、空港公団、三菱総合研究所	昭和55年千葉県産業連関表	空港建設、開港、完成した場合の経済影響
1990年の県経済の姿 第1分冊 第2分冊	60. 3 61. 3	埼玉県企画財政部統計課	昭和55年埼玉県産業連関表	1990年を対象年次として経済活動の全体及び産業部門ごとの規模を想定するとともに、雇用量、水需要量、エネルギー消費量などの経済活動諸指標を推計
神戸観光の経済効果	60. 3	神戸市市長総局・経済局	昭和55年神戸市産業連関表	観光消費が地域経済の活性化に果たす役割（生産誘発、雇用誘発）の算出
機械工業の地域産業連関分析	60. 4	機械振興協会経済研究所	昭和45, 50, 55年地域間産業連関表 昭和45-50-55年接続産業連関表	機械工業を中心に地域間の産業構造とその相互依存関係を分析

分析テーマ	年月	実施機関	使用した産業連関表	分析の特徴等
工場立地が及ぼす経済波及効果	60. 5 60. 10 62. 9	仙台通商産業局	昭和55年東北地域内産業連関表	東北地域への工場の新規立地に伴う域内経済波及効果について操業前（設備投資等）と操業後（生産活動並びに雇用効果等）を均衡産出高モデルにより分析
東北新幹線による域外旅客増分の域内にもたらす消費需要と経済波及効果	60. 6	仙台通商産業局	昭和55年東北地域内産業連関表	東北新幹線の上野駅開業に伴う東北地域の各産業へ与える経済波及について均衡産出高モデルにより分析
幕張メッセの経済波及効果	60. 7	新産業三角構想推進室（UG都市設計）	昭和55年千葉県産業連関表	幕張メッセの運営が軌道に乗った状況を想定し、見本市、展示会等の開催に伴う経済波及効果を予測
本県経済におけるサービス業の位置及び製造業との相互依存関係	60. 7	神奈川県企画部統計課	昭和55年神奈川県産業連関表	サービス業に対する県内需要の多くを県外（東京）からの移入にたよっている実態とサービス業と製造業との依存関係を分析
地域経済に果たす建設投資の役割	60年	建設省	昭和55年産業連関表	建設投資の経済効果はどの地域において有効か否か等を含め、自地域、他地域の側面から、生産誘発、雇用誘発等の経済効果を分析
医療経済の構造変化と政策に関する研究	60. 12	(財)社会保険福祉協会	昭和55年産業連関表	医療と福祉のサービス経済分析
米の転作と関連産業の対応	61. 3	茨城大学農学部	昭和55年産業連関表 同農林漁業分析用産業連関表	米の裏作により、全産業を通じて売上額が増えるかどうかを分析
科学博における個人消費の波及効果	61. 3	茨城県企画部統計課	昭和55年茨城県産業連関表	生産、粗付加価値、輸入を分析（三菱総研のアンケート使用）

分析テーマ	年月	実施機関	使用した産業連関表	分析の特徴等
埼玉県におけるサービス業の展開	61. 3	埼玉県企画財政部統計課	昭和55年埼玉県産業連関表	高度成長期からの県の産業構造の変化とそこでの第3次産業化傾向及びサービス業の現状について既存の主要統計から分析
水産業の市経済に及ぼす影響分析	61. 5	釧路市	昭和55年釧路市域産業連関表	漁業、水産加工業が市経済にどのような影響を与えるか、特定産業の影響分析
衆参同日選挙の生産波及効果	61. 6	朝日新聞	昭和58年延長産業連関表	ある候補者の支出を例に、衆参同日選挙のために消費された財貨・サービスの生産波及効果を試算
円高及び原油価格の低下が我が国産業に与える影響分析	61. 7	通商産業省	昭和59年延長産業連関表	59年の輸入表を推計。非競争輸入型表によって、産業別の輸出入損益を計算、さらに価格モデルにより、差益還元による物価低下率を商品別に計算
産業連関表による雇用分析	61. 7	神奈川県企画部統計課	昭和55年神奈川県産業連関表	2つの成長パターン、「輸出主導型」と「内需主導型」による産業別雇用誘発量の差異を分析
住宅新築による県内産業への波及効果	61. 8	富山県	昭和55年富山県産業連関表	波及過程を具体的な商品を例示しながら説明
「87' 未来の東北博覧会」に関する経済波及効果	61. 10	東北開発研究センター	昭和55年東北地域内産業連関表	「87' 未来の東北博覧会」による東北地域内への経済波及を、建設関連投資と消費関連について、均衡産出高モデルにより分析。 なお、この分析は、開催前の推定値による分析と開催後の実額値による分析と2回行った。
	63. 1		昭和55年建設産業連関表	
	63. 3	宮城県	昭和55年宮城県産業連関表 昭和55年建設産業連関表	

分析テーマ	年月	実施機関	使用した産業連関表	分析の特徴等
ぎふ中部未来博覧会の経済効果及び雇用誘発効果	61年	岐阜県	昭和55年岐阜県産業連関表	イベント開催による波及効果の事前予測
県産品愛用拡大による経済効果	62. 2	長崎県	昭和55年長崎県産業連関表	県産品愛用拡大による県内自給率の上昇及び最終需要増加の経済効果を分析
日本経済の展望	62. 2	住友銀行調査部	昭和60年産業連関表(延長表)(日経) 昭和45-50-55年接続産業連関表	日本経済の62-65年までの中期的な展望を①積極的政策対応のある場合と②ない場合の2つのケースに分けて予測
農業生産額が1割増減した場合の地域経済への影響	62. 4	農林水産大臣官房調査課	昭和55年地域産業連関表	農業と地域経済の関係を計量的分析
機械工業におけるME化、ロボット化による国際競争の分析	62. 4	機械振興協会経済研究所	産業連関表(延長表) 77~84年	機械産業におけるME化、ロボット化がもたらす国際競争力の要因分析
自動車輸出台数減少の影響試算	62. 4	トヨタ自動車	昭和59年延長産業連関表	産業連関表と独自のマクロモデルにより、自動車の海外立地が国内経済に及ぼす影響を総合的に分析
くれフェニックス計画の建設経済波及効果	62. 6	広島通商産業局	昭和55年中国地域産業連関表	地域活性化計画が地域経済に及ぼす波及効果を建設投資に限って分析
緊急経済対策の化学工業への波及効果	62. 6	日本化学工業協会	昭和55年化学工業分析用産業連関表	独自に開発した分析用産業連関表により品目レベルで生産波及効果を計測
自動車産業空洞化の他産業への影響	62. 7	日本興業銀行	昭和59年延長産業連関表	1990年の国内及びワールドの需要量を予測し、実際の設備過剰量の想定に基づいて、影響分析

分析テーマ	年月	実施機関	使用した産業連関表	分析の特徴等
円高と海外直接投資の電気産業に対する影響分析	62. 7	電機労連	昭和59年延長産業連関表	海外投資の影響を、国内投資減少効果、投資財輸出効果、製品輸出減少効果、ブーメラン効果及び中間財輸出効果の6つに分けて、生産及び雇用への波及効果を測定
円高後の貿易数量の変化が我が国経済に与えた影響	62. 8	通商産業省	昭和60年延長産業連関表	60年の輸入表及び雇用係数を推計し、さらにI-O分類による貿易数量指数を作成した上で、非競争輸入型表により貿易数量の変化が生産、付加価値及び雇用に及ぼす影響を産業別に計測
公共事業費の追加が与える影響分析	62. 8	札幌通商産業局	昭和55年北海道地域産業連関表	大型補正予算が本道経済活性化の起爆剤となることを期待し、影響分析
「'87 札幌国際見本市」の波及効果	62. 8	札幌市	昭和55年札幌市産業連関表	見本市が、市経済にどれ程の影響を与えるか、市域表を用いたイベント開催の効果分析
補正予算による総合投資の波及効果	62. 8	長野県	昭和55年長野県産業連関表	第2次波及効果まで分析
週休2日制（4週6休制）の実施の効果	62. 9	熊本県	昭和55年熊本県（33部門）産業連関表	県職員に4週6休制を実施した場合の年間増加額（自由時間関連支出）を計測
「葵博・岡崎'87」の経済効果に関する調査	62. 9	(株)セントラル経営センター（現、東海総合研究所）	昭和55年愛知県産業連関表	岡崎市葵博の開催によって生じた様々な社会的・経済的效果を計量的かつ定性的な分析方法のもとに調査・検討
大学新設が県内産業に及ぼす波及効果について	62. 10	富山県	昭和55年富山県産業連関表	県の主要プロジェクトを取り上げ影響分析

分析テーマ	年月	実施機関	使用した産業連関表	分析の特徴等
日米産業構造の比較	62. 11	通商産業省	1982年米国延長産業連関表 昭和57年延長産業連関表	部門分類、概念定義を合わせた日米の74部門表を作成し、日・米の産業構造の違いを分析
昭和62年度緊急経済対策の経済効果	62年	建設省	昭和60年建設部門延長産業連関表	62年度緊急経済対策による大型補正予算について、その経済効果を分析
2000年の山梨の姿	63. 1	山梨県企画管理局企画課	昭和55年山梨県産業連関表	県の長期計画である山梨県新総合福祉計画における西暦2000年の人口、経済等の見通し
「横浜博覧会」の経済波及効果	63. 1 元. 2	金融機関 金融機関	昭和55年神奈川県産業連関表	「横浜博覧会」(YES89)の施設建設投資と入場者の消費支出による経済波及効果の予測
移入工業製品の内製化が与える効果分析	63. 2	札幌通商産業局	昭和55年北海道地域産業連関表	移入に依存していた製品を、仮に道内調達できたとすれば、その経済効果はどれ程か等、地場産品活用の効果分析
自動車の生産台数減少が雇用に及ぼす影響について	63. 2	自動車総連	昭和60年延長産業連関表	自動車部門を完成車と部品に分割した表を作成し、現地調達車等を加味してシュミレーション分析
シルバータウン建設による経済波及効果	63. 3	宮崎県	昭和55年宮崎県産業連関表	シルバータウン建設関連投資及び居住者の消費による経済波及効果
機械産業における海外雇用直接投資の国内雇用需要動向に及ぼす影響分析	63. 4	機械振興協会経済研究所	昭和60年産業連関表(延長表)	為替レートの変化が我が国の産業構造に与えた影響を電気機械器具製造業を中心に分析
シュミレーション税制改革	63. 8	静岡大学	昭和60年産業連関表(延長表)	価格モデルにより、消費税導入の国民生活への影響を分析

分析テーマ	年月	実施機関	使用した産業連関表	分析の特徴等
観光・リゾート産業の影響分析	63. 12	札幌通商産業局	昭和55年北海道地域産業連関表	当該産業が道内経済に与える影響を需要・産業両面から計測した特定産業の影響分析
青函博開催に伴う経済波及効果	63. 12	(財)青森地域社会研究所	昭和55年青森県産業連関表 昭和55年建設産業連関表	「63年青函博」が青森県に及ぼした経済波及効果を建設関連投資額、消費関連について均衡産出高モデルを利用し分析
瀬戸大橋架橋記念博覧会（瀬戸大橋博88/ 四国）経済波及効果	63. 12	香川県瀬戸大橋架橋記念博覧会協会	昭和55年香川県産業連関表	博覧会の経済波及効果分析を事後的に実施
建設経済の構造とその経済効果	63年	建設省	昭和60年産業連関表（速報）等	建設投資による各産業への影響及び公共投資の乗数効果を加味した生産誘発効果等を分析
輸入量の変化による建設資材価格への影響	63年	建設省	昭和60年建設部門延長産業連関表	建設資材の輸入量が増加することにより、建設資材価格がどのように変化していくかを分析
消費税導入による物価変動と経済構造変化	元年	建設省	昭和55年建設部門分析用産業連関表	消費税導入を国民経済計算上グロス方式で推計し、それによる価格変動、経済構造変化等を分析

〔資料 1〕

29 部 門 表 (統合大分類表)

- 1 昭和60年産業連関表
- 2 昭和55年産業連関表*
- 3 昭和50年産業連関表*

*昭和55年産業連関表及び昭和50年産業連関表は、参考までに、
各年表を昭和60年産業連関表部門分類で組替集計したものである。

11	12	13	14	15	16	17	18	19	20	21	
金属製品	一般機械	電気機械	輸送機械	精密機械	その他の製造工業製品	建設	電力・ガス・熱供給	水道・廃棄物処理	商業	金融・保険	
.000000	.000002	.000000	.000009	.000000	.007406	.002045	.000000	.000000	.000123	.000000	01
.000144	.000372	.000003	.000009	.000000	.000544	.013275	.172046	.000024	.000000	.000000	02
.000000	.000000	.000000	.000000	.000000	.005548	.000000	.000000	.000000	.000214	.000000	03
.001375	.000885	.001283	.001839	.001400	.013416	.005130	.000180	.001902	.002941	.000960	04
.004840	.001812	.000875	.001743	.006823	.076017	.053857	.000684	.003535	.010468	.003023	05
.009166	.005668	.017561	.012423	.008373	.121659	.005806	.000763	.011386	.000005	.000000	06
.007570	.002739	.004299	.003990	.001870	.003616	.011235	.109291	.017175	.005080	.000260	07
.004977	.006490	.011655	.006627	.016156	.004561	.079406	.000107	.002612	.000652	.000000	08
.239130	.089769	.021804	.048846	.016269	.002430	.033442	.001024	.000333	.000000	.000000	09
.060227	.015374	.038192	.018449	.035630	.008788	.008873	.000197	.000208	.000017	.000000	10
.051635	.029776	.020818	.010131	.015832	.007629	.097668	.000325	.000551	.003069	.000020	11
.014524	.209282	.017681	.017521	.012414	.005476	.025040	.000874	.006799	.000394	.001312	12
.004953	.039728	.282343	.041198	.048976	.004139	.013924	.029016	.007883	.000220	.000194	13
.000009	.000757	.000000	.367443	.000000	.000000	.000042	.000000	.000283	.000002	.000000	14
.000013	.004040	.001036	.0000347	.173081	.000054	.000003	.000733	.001636	.002210	.000029	15
.008631	.017324	.034055	.047211	.060061	.153627	.023940	.001874	.036279	.009965	.020843	16
.001574	.000715	.001491	.001996	.001230	.001486	.001929	.019670	.027299	.006125	.004335	17
.022846	.016519	.015517	.011294	.009096	.016876	.007935	.006092	.049827	.011401	.002180	18
.001537	.002910	.001919	.001856	.002596	.001541	.002039	.005894	.002815	.002044	.001340	19
.031949	.039803	.041084	.038586	.039915	.039140	.042416	.014473	.009812	.019414	.003329	20
.024140	.023114	.023915	.015109	.031793	.022816	.016023	.046274	.016321	.061201	.050588	21
.006053	.004409	.003971	.001908	.005874	.006320	.005698	.005465	.005638	.046044	.031149	22
.029588	.022896	.017070	.015095	.019429	.026968	.059587	.021533	.030828	.066431	.008356	23
.003360	.003301	.002699	.001245	.005605	.003822	.003998	.001099	.005510	.015911	.022333	24
.000000	.000000	.000000	.000000	.000000	.000000	.000000	.000000	.000000	.000000	.000000	25
.011353	.021803	.025884	.017626	.019570	.005362	.004795	.010926	.022260	.002948	.003273	26
.001322	.015560	.023385	.016281	.019370	.029821	.042255	.023531	.029740	.052626	.076377	27
.002255	.001500	.001417	.001136	.002134	.002187	.000772	.001855	.004005	.005682	.004590	28
.016172	.021409	.016364	.006245	.009990	.011034	.011908	.007882	.005713	.003899	.015845	29
.571163	.597957	.636198	.706173	.563489	.582191	.573271	.483830	.320372	.329086	.203036	85
.026330	.022624	.029024	.012607	.019241	.031579	.019137	.015533	.026994	.034895	.036082	9A
.257587	.208147	.173570	.165085	.251090	.229546	.277869	.089510	.412799	.463756	.378966	9B
.078069	.101258	.076004	.052406	.100629	.083439	.080147	.140203	.064557	.106684	.285333	9C
.049215	.054346	.060106	.031680	.040872	.050925	.036244	.188682	.172942	.046612	.035682	9D
.017635	.015668	.025099	.032089	.024680	.023340	.014817	.082279	.019995	.024927	.047664	9E
.000000	.000000	.000000	-.000041	.000000	-.000019	-.001483	-.000037	-.017659	-.005960	-.034264	9F
.428837	.402043	.363802	.293827	.436511	.417809	.426729	.516170	.679628	.670914	.749664	91
1.000000	1.000000	1.000000	1.000000	1.000000	1.000000	1.000000	1.000000	1.000000	1.000000	1.000000	97

[参考] 最終需要項目の商品別構成

	9A	9B	9C	9D	9E	9F	9G	9H	
	家計外消費支出	民間消費支出	一般政府消費支出	国内総固定資本形成(公的)	国内総固定資本形成(民間)	在庫増減	輸出	最終需要計	
01農林水産業	.007633	.020989	.000000	.000000	.003827	.110950	.001670	.012521	01
02鉱業	.000000	.000012	.000000	.000000	.000000	.028820	.000325	.000206	02
03食品	.053901	.134886	.000000	.000000	.000000	.070523	.006130	.072876	03
04繊維・紙・木製品	.007669	.034631	.000000	.000152	.003938	.027700	.023134	.021853	04
05バルブ・紙・木製品	.005492	.004095	.000000	.003934	.013936	-.000820	.006321	.005774	05
06化学製品	.011621	.011694	.000000	.000000	.000000	.011254	.045651	.012390	06
07石油・石炭製品	.003340	.015449	.000000	.000000	.000000	-.083899	.007785	.008582	07
08窯業・土石製品	.005513	.001810	.000000	.000000	.000000	.024155	.011642	.002773	08
09鉄鋼	.000000	-.000226	.000000	-.001331	-.001917	.042050	.064597	.008161	09
10非鉄金属	.001617	.001617	.000000	.000000	.000147	.015867	.011260	.002466	10
11金属製品	.003453	.002402	.000000	.000603	.006647	.001970	.017395	.004806	11
12機械	.000000	.000110	.000000	.017698	.166522	.216284	.110468	.045424	12
13電気機械	.009454	.018125	.000000	.074368	.131693	.238245	.205711	.064820	13
14輸送機械	.000000	.023474	.000000	.009426	.072411	.042712	.245092	.057029	14
15精密機械	.000000	.003667	.000000	.006806	.013193	.063980	.028302	.008581	15
16その他の製造工業製品	.017558	.024132	.000000	.006069	.008419	.020097	.030569	.018905	16
17建設	.000000	.000000	.000000	.862556	.494726	.000000	.000000	.137843	17
18電力・ガス・熱供給	.000115	.022837	.000000	.000000	.000000	.000000	.000451	.011755	18
19水道・廃棄物処理	.000092	.006958	.035543	.000000	.000000	.000000	.000006	.006475	19
20商業	.064105	.162058	.000000	.018305	.080737	.122434	.062450	.109214	20
21金融・保険	.000000	.032311	.000000	.000000	.000000	.000000	.005758	.017287	21
22不動産	.000000	.146751	.000000	.000000	.000000	.000000	.000018	.075134	22
23運輸	.010681	.045288	-.001535	.004114	.005721	.027877	.082475	.035354	23
24通信	.000018	.015248	.000000	.000000	.000000	.000000	.000450	.007865	24
25公務	.000000	.001627	.545084	.000000	.000000	.000000	.000000	.045447	25
26教育・研究・医療・保健	.018587	.138002	.420909	.000000	.000000	.000000	.001199	.105962	26
27サービス業	.778713	.132052	.000000	.000000	.000000	.000000	.010834	.098499	27
28事務用品	.000000	.000000	.000000	.000000	.000000	.000000	.000000	.000000	28
29分類不明	.000000	.000000	.000000	.000000	.000000	.000000	.020105	.002599	29
85内生産部門計	4.000000	1.000000	1.000000	1.000000	1.000000	1.000000	1.000000	1.000000	85

11	12	13	14	15	16	17	18	19	20	21	
金属製品	一般機械	電気機械	輸送機械	精密機械	その他の 製造工業製品	建設	電力・ガス ・熱供給	水道・ 廃棄物処理	商業	金融・保険	
.004466	.005068	.007211	.006329	.006348	.025991	.013215	.003085	.004697	.005733	.005787	01
.008208	.005110	.004462	.004850	.003474	.004398	.007702	.030276	.004556	.001984	.000770	02
.005674	.006998	.008697	.007609	.006994	.018349	.008969	.004595	.005776	.007387	.009430	03
.005105	.005140	.006481	.008256	.006443	.024771	.011214	.002038	.005195	.006154	.003584	04
.018058	.016495	.031771	.023724	.029438	.130114	.085179	.008718	.018760	.024693	.014240	05
.030540	.030316	.057182	.056731	.041852	.211009	.031490	.009147	.031444	.009122	.010367	06
.054063	.034922	.030667	.035031	.029227	.038716	.045016	.112114	.035446	.020156	.006960	07
.012248	.014297	.021684	.017097	.025516	.010118	.093584	.005551	.007258	.002885	.001766	08
.528458	.241169	.089582	.182758	.063841	.022161	.136951	.011023	.011215	.006996	.003986	09
.076657	.031056	.062555	.040868	.053443	.015196	.021510	.003225	.003053	.001593	.001153	10
1.058741	.044045	.034802	.023756	.025466	.016345	.108298	.005455	.006334	.006091	.002270	11
.026307	1.262272	.034935	.040761	.024246	.013884	.039241	.005328	.012223	.003198	.003724	12
.016699	.073069	1.378211	.092184	.081997	.012330	.026755	.041658	.016823	.003679	.003125	13
.012271	.012174	.009311	1.564053	.008473	.010463	.016846	.007016	.008214	.012663	.003632	14
.000553	.005903	.002169	.001334	1.180907	.000530	.000589	.001044	.002075	.002516	.000224	15
.023309	.040647	.048305	.100228	.096003	1.195105	.046431	.012622	.052011	.023501	.034819	16
.009760	.007488	.007931	.009236	.006661	.007736	1.008377	.022910	.031748	.012362	.008644	17
.058375	.044271	.041488	.041216	.029082	.042472	.033337	1.013984	.078911	.018642	.007971	18
.005046	.006684	.005701	.006188	.005771	.005608	.005576	.007454	1.005039	.003968	.002830	19
.065915	.077839	.081743	.090651	.072811	.074923	.077021	.029092	.026757	1.034244	.014263	20
.056281	.055993	.058493	.052716	.062199	.056061	.048635	.061336	.032899	.077595	1.061172	21
.017492	.016953	.017169	.015182	.017761	.018986	.018328	.012267	.012271	.054531	.037799	22
.073490	.061668	.053301	.057597	.050558	.062890	.100741	.043209	.048664	.081995	.018617	23
.009950	.011186	.011239	.009250	.013482	.012030	.011666	.005847	.010005	.022026	.023397	24
.001425	.001753	.001447	.000975	.000968	.001003	.001112	.000579	.000497	.000381	.000887	25
.020570	.035809	.042844	.037251	.031205	.016323	.013992	.014944	.027138	.006725	.006231	26
.036198	.044050	.059919	.052554	.047850	.062093	.067705	.040643	.046820	.071859	.092783	27
.004183	.003835	.003963	.003941	.004470	.004057	.003034	.002934	.005239	.007008	.005581	28
.027048	.032898	.027467	.018499	.018376	.019031	.021099	.010994	.009431	.007226	.016827	29
2.267091	2.249085	2.260530	2.600822	2.038562	2.133143	2.103616	1.527090	1.560689	1.536914	1.407838	
1.143329	1.134248	1.140020	1.311635	1.028079	1.075777	1.060886	.770135	.787080	.775090	.709995	

1-(4) 昭和60年産業連関表 最終需要項目別生産誘発額等

ア 最終需要項目別生産誘発額

(単位: 100万円)

	9A 家計外 消費支出	9B 民間消費支出	9C 一般政府 消費支出	9D 国内総固定資 本形成(公的)	9E 国内総固定資 本形成(民間)	9F 在庫純増	9G 輸 出	合 計
01農 林 水 産 業	857040	14434316	282474	285075	944850	269799	672148	17745702
02鉱 産 品	43780	881244	82779	160344	379559	7704	369732	1925142
03食 料	1882615	33077928	432814	198530	559032	198415	877472	37226806
04織 維 製 品	246269	9799996	209990	242074	897392	87989	1960221	13443931
05パルプ・紙・木製品	503791	5915129	610848	1844983	4611907	54152	1791590	15332400
06化 学 製 品	697011	11534184	1879654	763569	2339751	125549	5528195	22867913
07石 油 ・ 石 炭 製 品	422730	8604508	760931	957141	2443378	-71993	2967972	16084667
08窯 業 ・ 土 石 製 品	174144	1602788	130107	1849061	3397537	81574	1321145	8556356
09鉄 鋼	163991	3180161	332591	2876338	8644603	444341	11672305	27314330
10非 鉄 金 属	82978	1343275	112304	543761	1784302	92164	2336316	6295100
11金 属 製 品	159039	2287072	180381	2183051	4775110	52332	1950767	11587752
12一 般 機 械	117741	1635451	288721	1308836	14745195	565720	7743675	26405339
13電 気 機 械	293997	6218542	445520	2761338	13158063	687422	15322559	38887441
14輸 送 機 械	144599	9582257	986389	675818	7881166	161706	19295104	38727039
15精 密 機 械	12837	975446	72639	176527	991490	138895	1676684	4044518
16その他の製造工業製品	1109187	11959862	1583547	1222198	3784887	137106	4486189	24282976
17建 設	144193	3508221	434364	19410442	32013828	17664	489591	56018303
18電 力 ・ ガ ス ・ 熱 供 給	383162	8875104	944726	752744	2244885	77430	2148426	15426477
19水 道 ・ 廃 棄 物 処 理	129021	2513210	1610519	123881	357519	11387	312230	5057767
20商 業	1630700	39459691	1110382	2103629	9790411	385333	6667369	61147515
21金 融 ・ 保 険	613726	15029016	658454	1113682	3406159	116043	3112087	24049167
22不 動 産	443312	32162475	473773	418050	1291927	40771	977079	35807387
23運 輸	836634	17920778	1323266	2143599	5483297	183285	7223540	35114399
24通 信 ・ 放 送	414779	5716974	480422	261647	761405	22564	607642	8265433
25公 務	6795	418110	16427735	25025	73870	2379	103492	17057406
26教育・研究・医療・保健	437624	28086973	12915705	368675	1412983	51334	1484081	44757375
27サ ー ビ ス	11660352	34566145	2428504	1472239	3808701	96377	3054148	57086466
28事 業 用	56554	821466	176337	71385	234091	8062	193693	1561588
29分 類 不 明	128963	2120653	331230	474981	1402077	45160	1964307	6467371
合 計	23797564	314230975	47707106	46788623	133619375	4090664	108309759	678544066

イ 最終需要項目別生産誘発係数

	9A 家計外 消費支出	9B 民間消費支出	9C 一般政府 消費支出	9D 国内総固定資 本形成(公的)	9E 国内総固定資 本形成(民間)	9F 在庫純増	9G 輸 出	平 均
01農 林 水 産 業	.061523	.076650	.009383	.012791	.014850	.133878	.014137	.048245
02鉱 産 品	.003143	.004680	.002750	.007194	.005965	.003823	.007777	.005234
03食 料	.135144	.175654	.014376	.008908	.008786	.098456	.018456	.101208
04織 維 製 品	.017678	.052041	.006975	.010861	.014104	.043661	.041229	.036550
05パルプ・紙・木製品	.036165	.031411	.020290	.082781	.072484	.026871	.037682	.041684
06化 学 製 品	.050035	.061250	.062435	.034260	.036773	.062299	.116274	.062171
07石 油 ・ 石 炭 製 品	.030346	.045692	.025275	.042945	.038402	.035724	.062425	.043729
08窯 業 ・ 土 石 製 品	.012501	.008511	.004322	.082964	.053398	.040478	.027787	.023262
09鉄 鋼	.011772	.016888	.011047	.129056	.135864	.220488	.245502	.074259
10非 鉄 金 属	.005957	.007133	.003730	.024398	.028043	.045733	.049139	.017114
11金 属 製 品	.011417	.012145	.005992	.097949	.075049	.025968	.041030	.031504
12一 般 機 械	.008452	.008685	.009590	.058725	.231745	.280718	.162872	.071788
13電 気 機 械	.021105	.033022	.014798	.123896	.206801	.341108	.322277	.105723
14輸 送 機 械	.010380	.050885	.032764	.030323	.123866	.080241	.045831	.105287
15精 密 機 械	.000922	.005180	.002413	.007920	.015583	.068922	.035265	.010996
16その他の製造工業製品	.079623	.063510	.052599	.054838	.059486	.068034	.094357	.066018
17建 設	.010351	.018630	.014428	.870909	.503150	.008765	.010297	.152296
18電 力 ・ ガ ス ・ 熱 供 給	.027505	.047129	.031380	.033774	.035282	.038422	.045188	.041940
19水 道 ・ 廃 棄 物 処 理	.009262	.013346	.053495	.005558	.005619	.005650	.006567	.013751
20商 業	.117060	.209543	.036882	.094386	.153872	.191207	.140234	.166241
21金 融 ・ 保 険	.044056	.079809	.021871	.049969	.053533	.057582	.065456	.065382
22不 動 産	.031823	.170792	.015737	.018757	.020305	.020231	.020551	.097349
23運 輸	.060058	.095165	.043954	.096179	.086179	.090948	.151932	.095465
24通 信 ・ 放 送	.029775	.030359	.015958	.011740	.011967	.011197	.012780	.022471
25公 務	.000488	.002220	.545664	.001123	.001161	.001180	.002177	.046374
26教育・研究・医療・保健	.031415	.149150	.429008	.016542	.022207	.025473	.031214	.121681
27サ ー ビ ス	.837039	.183556	.080665	.066057	.059860	.047824	.064237	.155200
28事 業 用	.004060	.004362	.005857	.003203	.003679	.004000	.004074	.004245
29分 類 不 明	.009258	.011261	.011002	.021311	.022036	.022409	.041315	.017583
合 計	1.708310	1.668660	1.584640	2.099315	2.100049	2.029841	2.278064	1.844751

ウ 最終需要項目別生産誘発依存度

	9A 家計外 消費支出	9B 民間消費支出	9C 一般政府 消費支出	9D 国内総固定資 本形成(公的)	9E 国内総固定資 本形成(民間)	9F 在庫純増	9G 輸 出	合 計
01農 林 水 産 業	.048296	.813398	.015918	.016064	.053244	.015204	.037877	1.000000
02鉱	.022741	.457755	.042999	.083289	.197159	.004002	.192054	1.000000
03食 料	.050571	.888551	.011626	.005333	.015017	.005330	.023571	1.000000
04織 維 製	.018318	.728953	.015620	.018006	.066751	.006545	.145807	1.000000
05パルプ・紙・木製品	.032858	.385793	.039840	.120332	.300795	.003532	.116850	1.000000
06化 学 製 品	.030480	.504383	.082196	.033390	.102316	.005490	.241745	1.000000
07石 油 ・ 石 炭 製 品	.026282	.534951	.047308	.059506	.151907	-.004476	.184522	1.000000
08窯 業 ・ 土 石 製 品	.020353	.187321	.015206	.216104	.397078	.009534	.154405	1.000000
09鉄 鋼	.006004	.116428	.012176	.105305	.316486	.016268	.427333	1.000000
10非 鉄 金 属	.013181	.213384	.017840	.086378	.283443	.014641	.371132	1.000000
11金 属 製 品	.013725	.197370	.015567	.188393	.412083	.004516	.168347	1.000000
12一 般 機 械	.004459	.061936	.010934	.049567	.558417	.021424	.293262	1.000000
13電 気 機 械	.007560	.159911	.011457	.071008	.338363	.017677	.394023	1.000000
14輸 送 機 械	.003734	.247431	.025470	.017451	.203506	.004176	.498233	1.000000
15精 密 機 械	.003174	.241177	.017960	.043646	.245144	.034342	.414557	1.000000
16その他の製造工業製品	.045678	.492520	.065212	.050331	.155866	.005646	.184746	1.000000
17建 設	.002574	.062626	.007754	.346502	.571489	.000315	.008740	1.000000
18電 力 ・ ガ ス ・ 熱 供 給	.024838	.575316	.061241	.048796	.145522	.005019	.139269	1.000000
19水 道 ・ 廃 棄 物 処 理 業	.025509	.496901	.318425	.024493	.070687	.002251	.061733	1.000000
20商 業	.026668	.645320	.018159	.034403	.160111	.006302	.109037	1.000000
21金 融 ・ 保 険	.025520	.624929	.027379	.046309	.141633	.004825	.129405	1.000000
22不 動 産	.012380	.898208	.013231	.011675	.036080	.001139	.027287	1.000000
23運 送 機 械	.023826	.510354	.037684	.061046	.156155	.005220	.205714	1.000000
24通 信 ・ 放 送	.050182	.691673	.058124	.031656	.092119	.002730	.073516	1.000000
25公 務	.000398	.024512	.963085	.001467	.004331	.000139	.006067	1.000000
26教 育 ・ 研 究 ・ 医 療 ・ 保 健 業	.009778	.627538	.288572	.008237	.031570	.001147	.033158	1.000000
27サ ー ビ ス	.204258	.605505	.042541	.025790	.066718	.001688	.053500	1.000000
28事 務 用 品	.036216	.526045	.112922	.045713	.149906	.005163	.124036	1.000000
29分 類 不 明	.019941	.327900	.051216	.073443	.216792	.006983	.303726	1.000000
平 均	.035072	.463096	.070308	.068954	.196921	.006029	.159621	1.000000

1-(5) 昭和60年産業連関表 最終需要項目別粗付加価値誘発額等

ア 最終需要項目別粗付加価値誘発額

(単位: 100万円)

	9A 家計外 消費支出	9B 民間消費支出	9C 一般政府 消費支出	9D 国内総固定資 本形成(公的)	9E 国内総固定資 本形成(民間)	9F 在庫純増	9G 輸 出	合 計
01農 林 水 産 業	477883	8048539	157507	158957	526846	150439	374788	9894959
02鉱 業	21308	428906	40289	78040	184733	3750	179950	936976
03食 料	588085	10332765	135201	62016	174628	61980	274101	11628776
04織 維 製 品	74338	2958207	63387	73072	270885	26560	591708	4058157
05パルプ・紙・木製品	155251	1822833	188242	568558	1421227	16688	552105	4724904
06化 学 製 品	204500	3384076	551482	224027	686472	36836	1621947	6709340
07石 油 製 品	105562	2148665	190015	239011	610146	-17978	741144	4016565
08窯 業 製 品	67858	624555	50699	720519	1323910	31787	514807	3334135
09鉄 鋼	33208	643973	67349	582450	1750506	89978	2363607	5531071
10非 鉄 金 属	21746	352025	29431	142501	467603	24153	612267	1649726
11金 属 製 品	68202	980782	77354	936174	2047746	22442	836562	4969262
12一 般 機 械	47337	657521	116078	526208	5928200	227444	3113289	10616077
13電 気 機 械	106957	2262317	162081	1004580	4786928	250086	5574376	14147325
14輸 送 機 械	42487	2815527	289828	198574	2315700	47514	5669425	11379055
15精 密 機 械	5603	425793	31708	77056	432797	60629	731892	1765478
16その他の製造工業製品	463428	4996938	661620	510645	1581360	57284	1874370	10145645
17建 設	61531	1497061	185356	8283007	13661243	7538	208923	23904659
18電 力・ガス・熱供給	197777	4581067	847639	388544	1158744	39967	1108954	7962692
19水 道・廃棄物処理	87687	1708049	1094555	84193	242980	7739	212201	3437404
20商 業	1094060	26474060	744971	1411354	6568524	258525	4473231	41024725
21金 融 保 険	460088	11266715	493620	834888	2553476	86993	2333020	18028800
22不 動 産	386525	28042589	413085	364499	1126436	35548	851919	31220601
23運 送	380925	8159454	602492	975995	2496583	83451	3288928	15987828
24通 信 放 送	308349	4250026	357148	194509	566032	16774	451724	6144562
25公 務	4761	292982	11511407	17536	51763	1667	72520	11952636
26教育・研究・医療・保健	286485	18386799	845511	241349	924992	33605	971536	29299877
27サ ー ビ ス	6853977	20318047	1427479	865385	2238762	56650	1795234	35555534
28事 務 用	0	0	0	0	0	0	0	0
29分 類 不 明	43454	714553	111608	160045	472429	15217	661872	2179178
合 計	12649372	168574824	28696742	19923692	56571651	1733266	42056400	330205947

イ 最終需要項目別粗付加価値誘発係数

	9A 家計外 消費支出	9B 民間消費支出	9C 一般政府 消費支出	9D 国内総固定資 本形成(公的)	9E 国内総固定資 本形成(民間)	9F 在庫純増	9G 輸 出	平 均
01農 林 水 産 業	.034305	.042740	.005232	.007132	.008280	.074650	.007883	.026901
02鉱 業	.001530	.002278	.001338	.003502	.002903	.001861	.003785	.002547
03食 料	.042216	.054870	.004491	.002783	.002745	.030755	.005765	.031615
04織 維 製 品	.005336	.015709	.002105	.003279	.004257	.013179	.012445	.011033
05パルプ・紙・木製品	.011145	.009680	.006253	.025510	.022337	.008281	.011612	.012846
06化 学 製 品	.014680	.017970	.018318	.010052	.010789	.018279	.034114	.018241
07石 油 製 品	.007578	.011410	.006312	.010724	.009589	.008921	.015588	.010920
08窯 業 製 品	.004871	.003317	.001684	.032328	.020807	.015773	.010828	.009064
09鉄 鋼	.002384	.003420	.002237	.026133	.027512	.046648	.049713	.015037
10非 鉄 金 属	.001561	.001869	.000978	.006394	.007349	.011985	.012878	.004485
11金 属 製 品	.004896	.005208	.002569	.042004	.032184	.011136	.017595	.013510
12一 般 機 械	.003398	.003492	.003856	.023610	.093171	.112861	.065481	.028862
13電 気 機 械	.007678	.012014	.005384	.045074	.075234	.124096	.117245	.038462
14輸 送 機 械	.003050	.014951	.009627	.008910	.036395	.023577	.119244	.030936
15精 密 機 械	.000402	.002261	.001053	.003457	.006802	.030085	.015394	.004800
16その他の製造工業製品	.033267	.026535	.021976	.022912	.024854	.028425	.039423	.027583
17建 設	.004417	.007950	.006157	.371643	.214709	.003740	.004394	.064989
18電 力・ガス・熱供給	.014197	.024327	.016197	.017433	.018212	.019832	.023324	.021648
19水 道・廃棄物処理	.006295	.009070	.036357	.003778	.003819	.003840	.004463	.009345
20商 業	.078537	.140585	.024745	.063325	.103235	.128284	.094085	.111534
21金 融 保 険	.033027	.059830	.016396	.037460	.040132	.043167	.049070	.049015
22不 動 産	.027747	.148914	.013721	.016354	.017704	.017639	.017918	.084879
23運 送	.027345	.043329	.020012	.043791	.039238	.041409	.069176	.043466
24通 信 放 送	.022135	.022569	.011863	.008727	.008896	.008323	.009501	.016705
25公 務	.000342	.001556	.382363	.000787	.000814	.000827	.001525	.032496
26教育・研究・医療・保健	.020565	.097639	.280845	.010829	.014538	.016675	.020434	.079657
27サ ー ビ ス	.492013	.107895	.047415	.038828	.035186	.028110	.037759	.091227
28事 務 用	.000000	.000000	.000000	.000000	.000000	.000000	.000000	.000000
29分 類 不 明	.003119	.003794	.003707	.007181	.007425	.007551	.013921	.005925
合 計	.908036	.895182	.953191	.893938	.889117	.860069	.884566	.897728

ウ 最終需要項目別粗付加価値誘発依存度

	9A 家計外 消費支出	9B 民間消費支出	9C 一般政府 消費支出	9D 国内総固定資 本形成(公的)	9E 国内総固定資 本形成(民間)	9F 在庫純増	9G 輸 出	合 計
01農 林 水 産 業	.048296	.813398	.015918	.016064	.053244	.015204	.037877	1.000000
02鉱	.022741	.457756	.042999	.083289	.197159	.004002	.192054	1.000000
03食 料	.050572	.888551	.011626	.005333	.015017	.005330	.023571	1.000000
04繊 維 製 品	.018318	.728953	.015620	.018006	.066751	.006545	.145807	1.000000
05パルプ・紙・木製品	.032858	.385793	.039840	.120332	.300795	.003532	.116850	1.000000
06化 学 製 品	.030480	.504383	.082196	.033390	.102316	.005490	.241745	1.000000
07石 油 ・ 石 炭 製 品	.026282	.534951	.047308	.059506	.151907	.004476	.184522	1.000000
08窯 業 ・ 土 石 製 品	.020353	.187321	.015206	.216104	.397078	.009534	.154405	1.000000
09鉄 鋼	.006004	.116428	.012176	.105305	.316486	.016268	.427333	1.000000
10非 鉄 金 属	.013182	.213384	.017840	.086379	.283443	.014641	.371133	1.000000
11金 属 製 品	.013725	.197370	.015566	.188393	.412083	.004516	.168347	1.000000
12一 般 機 械	.004459	.061936	.010934	.049567	.558417	.021424	.293262	1.000000
13電 気 機 械	.007560	.159911	.011457	.071008	.338363	.017677	.394023	1.000000
14輸 送 機 械	.003734	.247431	.025470	.017451	.203505	.004176	.498233	1.000000
15精 密 機 械	.003174	.241177	.017960	.043646	.245144	.034341	.414557	1.000000
16そ の 他 の 製 造 工 業 製 品	.045678	.492520	.065212	.050331	.155866	.005646	.184746	1.000000
17建 設	.002574	.062626	.007754	.346502	.571489	.000315	.008740	1.000000
18電 力 ・ ガ ス ・ 熱 供 給	.024838	.575316	.061240	.048796	.145522	.005019	.139269	1.000000
19水 道 ・ 廃 棄 物 処 理 業	.025510	.496901	.318425	.024493	.070687	.002231	.061733	1.000000
20商 業	.026668	.645320	.018159	.034403	.160111	.006302	.109037	1.000000
21金 融 ・ 保 険	.025520	.624929	.027380	.046309	.141633	.004825	.129405	1.000000
22不 動 産	.012380	.898208	.013231	.011675	.036080	.001139	.027287	1.000000
23運 輸	.023826	.510354	.037684	.061046	.156155	.005220	.205714	1.000000
24通 信 ・ 放 送	.050182	.691673	.058124	.031655	.092119	.002730	.073516	1.000000
25公 務	.000398	.024512	.963085	.001467	.004331	.000139	.006067	1.000000
26教 育 ・ 研 究 ・ 医 療 ・ 保 健	.009778	.627538	.288572	.008237	.031570	.001147	.033158	1.000000
27サ ー ビ ス	.204258	.605505	.042541	.025790	.066718	.001688	.053500	1.000000
28事 務 用 品	.000000	.000000	.000000	.000000	.000000	.000000	.000000	.000000
29分 類 不 明	.019941	.327900	.051216	.073443	.216792	.006983	.303726	1.000000
平 均	.038308	.510514	.086906	.060337	.171322	.005249	.127364	1.000000

1-(6) 昭和60年産業連関表 最終需要項目別輸入誘発額等

ア 最終需要項目別輸入誘発額

(単位: 100万円)

	9A 家計外 消費支出	9B 民間消費支出	9C 一般政府 消費支出	9D 国内総固定資 本形成(公的)	9E 国内総固定資 本形成(民間)	9F 在庫純増	9G 輸 出	合 計
01 農 林 水 産 業	184872	3147312	61592	62159	206019	58828	129248	3852030
02 鉱 業	303622	6111526	574081	1112001	2632281	53430	2456948	13243889
03 食 料 品	121928	2142307	28031	12858	36206	12851	37954	2392135
04 織 維 製 品	22871	910129	19502	22482	83341	8172	79898	1146395
05 パルプ・紙・木製品	29817	350088	36153	109196	272957	3205	88248	889664
06 化 学 製 品	60505	1001233	163165	66282	203104	10898	291470	1796657
07 石 油 ・ 石 炭 製 品	63230	1287024	113817	143165	365470	-10768	388573	2350511
08 窯 業 ・ 土 石 製 品	4299	39569	3212	45648	83876	2014	18951	197569
09 鉄 鋼 品	3097	60059	6281	54321	163259	8392	162437	457846
10 非 鉄 金 属	27923	452029	37792	182983	600440	31014	606042	1938223
11 金 属 製 品	1729	24864	1961	23734	51914	569	12217	116988
12 一 般 機 械	3602	50035	8833	40043	451116	17308	75935	646872
13 電 気 機 械	13308	281490	20167	124995	595616	31117	250869	1317562
14 輸 送 機 械	4353	288440	29692	20343	237235	4868	230045	814976
15 精 密 機 械	1708	129817	9667	23493	131952	18485	44062	359184
16 その他の製造工業製品	46060	496641	65758	50753	157170	5693	125939	948014
17 建 設	0	0	0	0	0	0	0	0
18 電 力 ・ ガ ス ・ 熱 供 給	34	793	84	67	201	7	190	1376
19 水 道 ・ 廃 棄 物 処 理	15	292	187	14	42	1	36	587
20 商 業	20318	491653	13835	26210	121985	4801	46078	724880
21 金 融 ・ 保 険	10752	263297	11536	19511	59673	2033	49726	416528
22 不 動 産	23	1647	24	21	66	2	50	1833
23 運 輸	45601	976768	72124	116836	298866	9990	179990	1700175
24 通 信 ・ 放 送	1615	22264	1871	1019	2965	88	2283	32105
25 公 務	0	0	0	0	0	0	0	0
26 教 育 ・ 研 究 ・ 医 療 ・ 保 健	741	47580	21880	625	2394	87	2418	75725
27 サ ー ビ ス 業	288429	855025	60071	36417	94212	2384	62804	1399342
28 事 務 用 品	0	0	0	0	0	0	0	0
29 分 類 不 明	18652	306712	47906	68697	202784	6532	145846	797129
合 計	1281104	19738594	1409222	2363873	7055144	282001	5488257	37618195

イ 最終需要項目別輸入誘発係数

	9A 家計外 消費支出	9B 民間消費支出	9C 一般政府 消費支出	9D 国内総固定資 本形成(公的)	9E 国内総固定資 本形成(民間)	9F 在庫純増	9G 輸 出	平 均
01 農 林 水 産 業	.013415	.016713	.002046	.002789	.003238	.029191	.002718	.010472
02 鉱 業	.021796	.032454	.019069	.049893	.041371	.026513	.051677	.036006
03 食 料 品	.008753	.011376	.000931	.000577	.000569	.006377	.000798	.006503
04 織 維 製 品	.001642	.004833	.000648	.001009	.001310	.004055	.001680	.003117
05 パルプ・紙・木製品	.002140	.001859	.001201	.004899	.004290	.001590	.001856	.002419
06 化 学 製 品	.004343	.005317	.005420	.002974	.003192	.005408	.006130	.004885
07 石 油 ・ 石 炭 製 品	.004539	.006834	.003781	.006424	.005744	.005343	.008173	.006390
08 窯 業 ・ 土 石 製 品	.000309	.000210	.000107	.002048	.001318	.000999	.000399	.000537
09 鉄 鋼 品	.000222	.000319	.000209	.002437	.002566	.004164	.003417	.001245
10 非 鉄 金 属	.002004	.002400	.001255	.008210	.009437	.015390	.012747	.005269
11 金 属 製 品	.000124	.000132	.000065	.001065	.000816	.000282	.000237	.000318
12 一 般 機 械	.000259	.000266	.000293	.001797	.007090	.008588	.001597	.001759
13 電 気 機 械	.000955	.001495	.000670	.005608	.009361	.015441	.005276	.003582
14 輸 送 機 械	.000312	.001532	.000986	.000913	.003729	.002416	.004839	.002216
15 精 密 機 械	.000123	.000689	.000321	.001054	.002074	.009173	.000927	.000977
16 その他の製造工業製品	.003306	.002637	.002184	.002277	.002470	.002825	.002649	.002577
17 建 設	.000000	.000000	.000000	.000000	.000000	.000000	.000000	.000000
18 電 力 ・ ガ ス ・ 熱 供 給	.000002	.000004	.000003	.000003	.000003	.000003	.000004	.000004
19 水 道 ・ 廃 棄 物 処 理	.000001	.000002	.000006	.000001	.000001	.000000	.000001	.000002
20 商 業	.001459	.002611	.000460	.001176	.001917	.002382	.000969	.001971
21 金 融 ・ 保 険	.000772	.001398	.000383	.000875	.000938	.001009	.001046	.001132
22 不 動 産	.000002	.000009	.000001	.000001	.000001	.000001	.000001	.000005
23 運 輸	.003273	.005187	.002396	.005242	.004697	.004957	.003786	.004622
24 通 信 ・ 放 送	.000116	.000118	.000062	.000046	.000047	.000044	.000048	.000087
25 公 務	.000000	.000000	.000000	.000000	.000000	.000000	.000000	.000000
26 教 育 ・ 研 究 ・ 医 療 ・ 保 健	.000053	.000253	.000727	.000028	.000038	.000043	.000051	.000206
27 サ ー ビ ス 業	.020705	.004540	.001995	.001634	.001481	.001183	.001321	.003804
28 事 務 用 品	.000000	.000000	.000000	.000000	.000000	.000000	.000000	.000000
29 分 類 不 明	.001339	.001629	.001591	.003082	.003187	.003241	.003068	.002167
合 計	.091964	.104818	.046809	.106062	.110883	.139933	.115434	.102272

ウ 最終需要項目別輸入誘発依存度

	9A 家計外 消費支出	9B 民間消費支出	9C 一般政府 消費支出	9D 国内総固定資 本形成(公的)	9E 国内総固定資 本形成(民間)	9F 在庫純増	9G 輸 出	合 計
01農 林 水 産 業	.048513	.817053	.015989	.016137	.053483	.015272	.033553	1.000000
02鉱 業	.022925	.461460	.043347	.083963	.198754	.004034	.185516	1.000000
03食 料	.050970	.895563	.011718	.005375	.015135	.005372	.015866	1.000000
04織 維 製 品	.019950	.793905	.017012	.019611	.072698	.007128	.069695	1.000000
05パ ル プ ・ 紙 ・ 木 製 品	.033515	.393506	.040637	.122738	.306809	.003602	.099193	1.000000
06化 学 製 品	.033676	.557276	.090816	.036892	.113046	.006066	.162229	1.000000
07石 油 ・ 石 炭 製 品	.026901	.547551	.048422	.060908	.155485	-.004581	.165314	1.000000
08窯 業 ・ 土 石 製 品	.021759	.200279	.016258	.231048	.424540	.010194	.095921	1.000000
09鉄 鋼	.006764	.131177	.013719	.118645	.356581	.018329	.354785	1.000000
10非 鉄 金 属	.014406	.233218	.019498	.094408	.309789	.016001	.312679	1.000000
11金 属 製 品	.014779	.212535	.016762	.202876	.443755	.004864	.104430	1.000000
12一 般 機 械	.005568	.077349	.013655	.061903	.697381	.026756	.117388	1.000000
13電 気 機 械	.010100	.213645	.015306	.094868	.452059	.023617	.190404	1.000000
14輸 送 機 械	.005341	.353925	.036433	.024961	.291094	.005973	.282272	1.000000
15精 密 機 械	.004755	.361422	.026914	.065407	.367366	.051464	.122673	1.000000
16そ の 他 の 製 造 工 業 製 品	.048586	.523875	.069364	.053536	.165789	.006005	.132845	1.000000
17建 設	.000000	.000000	.000000	.000000	.000000	.000000	.000000	.000000
18電 力 ・ ガ ス ・ 熱 供 給	.024709	.576308	.061047	.048692	.146076	.005087	.138081	1.000000
19水 道 ・ 廃 棄 物 処 理	.025554	.497445	.318569	.023850	.071550	.001704	.061329	1.000000
20商 業	.028029	.678254	.019086	.036158	.168283	.006623	.063566	1.000000
21金 融 ・ 保 険	.025813	.632123	.027696	.046842	.143263	.004881	.119382	1.000000
22不 動 産	.012548	.898527	.013093	.011457	.036007	.001091	.027278	1.000000
23運 輸	.026821	.574510	.042422	.068720	.175785	.005876	.105866	1.000000
24通 信 ・ 放 送	.050304	.693475	.058278	.051740	.092353	.002741	.071110	1.000000
25公 務	.000000	.000000	.000000	.000000	.000000	.000000	.000000	.000000
26教 育 ・ 研 究 ・ 医 療 ・ 保 健	.009785	.628326	.288940	.008254	.031614	.001149	.031931	1.000000
27々 一 ビ ス 業	.206118	.611019	.042928	.026024	.067326	.001704	.044881	1.000000
28事 務 用 品	.000000	.000000	.000000	.000000	.000000	.000000	.000000	.000000
29分 類 不 明	.023399	.384771	.060098	.086181	.254393	.008194	.182964	1.000000
平 均	.034055	.524709	.037461	.062839	.187546	.007496	.145894	1.000000

1-(7) 昭和60年産業連関表 その他の係数

	輸入係数	輸入品投入係数	総合輸入係数		総合相付加係数
			輸出を除く最終需要に係る係数	輸出に係る係数	
01農林水産業	.179011	.039630	.254168	.091544	.908456
02鉱業	.873978	.024255	.885135	.088535	.911465
03食料	.060826	.072453	.191385	.139015	.860985
04繊維製品	.084978	.049108	.199658	.125330	.874670
05パルプ・紙・木製品	.055878	.046363	.178837	.130237	.869763
06化学製品	.079872	.051173	.238507	.172405	.827595
07石油・石炭	.130114	.512960	.619983	.563141	.436859
08窯業・土石製品	.024093	.112672	.218311	.199014	.800986
09鉄	.018536	.050714	.221320	.206614	.793386
10非鉄金属	.251784	.182089	.488543	.316431	.683569
11金属製品	.010755	.028244	.130387	.120932	.879068
12一般機械	.029686	.021647	.115039	.087964	.912036
13電気機械	.043306	.031855	.139820	.100883	.899117
14輸送機械	.029222	.025300	.127985	.101736	.898264
15精密機械	.117453	.040287	.202974	.096902	.903098
16その他の製造工業製品	.039870	.031042	.132622	.096604	.903396
17建設	.000000	.031886	.102770	.102770	.897230
18電力・ガス・熱供給	.000089	.169940	.240076	.240008	.759992
19水道・廃棄物処理	.000116	.009342	.054243	.054133	.945867
20商売	.012306	.006822	.045167	.033271	.966729
21金融・保険	.017218	.006450	.036691	.019815	.980185
22不動産	.000051	.001583	.011914	.011863	.988137
23運輸	.051688	.029111	.174162	.129150	.870850
24通信	.003879	.007288	.031071	.027298	.972702
25公務	.000000	.009184	.038372	.038372	.961628
26教育・研究・医療・保健	.001691	.016186	.057572	.055975	.944025
27サービス	.024139	.016239	.077368	.054545	.945455
28事務	.000000	.047372	.148871	.148871	.851129
29分類不明	.126356	.035187	.228547	.116971	.883029
合計	2.266895	1.710381	5.591499	3.670331	25.329669

2-(1) 昭和55年産業連関表 生産者価格評価表

	01	02	03	04	05	06	07	08	09	10	11
	農林水産業	鉱業	食品	繊維製品	パルプ・紙・木製品	化学製品	石油・石炭製品	窯業・土石製品	鉄鋼	非鉄金属	金属製品
01農林水産業	2011921	5410	9428910	739340	2212105	35734	16001	2410	0	2104	205
02鉱業	135	4613	477	3356	88370	284955	1385	1130352	883811	884672	2065
03食品	1596124	0	3326146	20982	26955	234934	1487	35	0	0	0
04繊維製品	102489	2874	23792	3716487	75727	41492	1788	20143	7323	11655	18145
05パルプ・紙・木製品	45294	4605	316349	20463	4855853	366239	1538	108871	38289	23856	22274
06化学製品	817782	15322	270775	992609	342065	6903000	83725	135950	178484	140352	59719
07石油・石炭製品	520329	152829	266456	171983	306232	1949766	851400	559668	2009765	194535	155667
08窯業・土石製品	22585	151	307115	682	39856	140904	21666	1031713	192697	53434	74163
09鉄鋼	2494	9334	2891	12762	72945	958	314	158303	15260207	36429	2734874
10非鉄金属	159	1142	21367	23687	18706	83726	761	59572	329064	2724076	543020
11金属製品	55144	29242	351895	21520	198373	91761	45688	18254	28740	15623	444159
12一般機械	171359	24599	122694	52538	55018	115024	39449	155520	147546	39579	117365
13電気機械	2967	12420	995	9820	5153	90199	24271	21244	62850	4621	11941
14輸送機械	92962	224	341	0	7	118	96	429	3093	13	0
15精密機械	420	62	325	667	726	1551	138	443	283	131	223
16その他の製造工業製品	144199	17477	270861	208231	703462	412013	46671	44445	49626	23670	67588
17建設	73926	8366	53936	28775	25283	74332	22448	31065	76845	21770	27011
18電力・ガス・熱供給	76146	62037	266486	148442	425470	672693	92641	427263	1105544	428815	233857
19水道・廃棄物処理	1436	2827	53960	18506	32804	118742	11548	21627	32695	7974	11543
20商	443616	79267	1318785	750923	819026	533124	173959	502395	657456	264286	443199
21金融・保険	276768	80558	221949	384463	288863	539724	332837	198709	433877	20396	145196
22不動産	15398	15188	38820	16967	41090	123982	44154	48208	79590	11733	51204
23運輸	623958	601217	1131133	494014	523808	568462	163479	592294	575016	186090	442677
24通信・放送	35994	7775	52218	36735	54803	133973	49845	36684	40800	24953	60232
25公	0	0	0	0	0	0	0	0	0	0	0
26教育・研究・医療・保健	8204	6378	83633	35207	35642	310493	38640	36918	154533	26641	100735
27サービス	8177	15860	404355	113136	183485	455733	43507	63894	105282	31755	143198
28事務用品	14359	2634	13670	40292	31874	55157	7329	22635	14208	7511	12396
29分類不明	190381	53368	582015	130229	267239	188408	289270	80214	506391	221068	153191
85内生産部門計	7354706	1215779	18914549	8189639	11676106	14348812	14885059	5510710	22974050	5633750	6076047
9A家計外消費支出	112311	78107	434662	198381	238005	407336	272069	169909	267575	59529	226084
9B雇用者所得	1414892	525184	2639963	2523493	2652442	2310527	222335	1577210	2461715	664224	2461943
9C営業余剰	5483485	458868	1939612	328506	753769	1144403	185079	412255	1745686	647012	861482
9D資本純増引当	1751378	295691	722701	417490	540733	1099401	352441	497251	1358986	205408	407467
9E間接税(関税を除く)	456588	64299	3081550	148785	195215	252529	1967946	137947	279717	76060	150689
9S(控除)補助金	-461931	-36721	-778920	-73	-13	0	0	0	0	0	0
91粗付加価値部門計	8756723	1385428	8039568	3616582	4380151	5214196	2999870	2794572	6113679	1652233	4107665
97国内生産額	16111429	2601207	26954117	11806221	16056257	19563008	17884929	8305282	29087729	7285983	10183712
98国内純生産	8644412	1307321	7604906	3418201	4142144	4806860	2727801	2624663	5846104	1592704	3881581
99国内純生産(要素費用)	6898377	984052	4579575	2851999	3406211	3454930	407414	1989465	4207401	1311236	3323425

	24	25	26	27	28	29	85	9A	9B	9C	9D
	通信・放送	公務	教育・研究・医療・保健	サービス業	事務用品	分類不明	内生産部門計	家計外消費支出	民間消費支出	一般政府消費支出	国内総固定資本形成(公的)
01農林水産業	0	2784	166270	1026076	0	12532	15954513	108763	4189059	0	0
02鉱業	99	285	7401	982	0	70378	18738206	0	5183	0	0
03食品	0	494	33246	2784374	0	62135	8561632	574409	19942363	0	0
04繊維製品	18185	68376	99595	101096	7859	430678	5873881	228809	5326317	0	16750
05パルプ・紙・木製品	23397	58597	365456	399009	389734	146834	15354998	218859	407730	0	126541
06化学製品	31902	11891	2967916	202404	62570	467628	17281843	128312	1680454	0	1365
07石油・石炭製品	29910	184586	266954	345846	0	350316	18998443	40775	928000	0	0
08窯業・土石製品	0	3719	66911	105856	4928	120807	7611724	122283	127874	0	1993
09鉄鋼	0	3529	3242	8780	299	921800	26351922	20673	6428	0	-25790
10非鉄金属	0	2275	39526	15643	615	48256	7837186	42583	174854	0	0
11金属製品	345	11572	9811	41237	684	320329	8114992	38584	505040	0	102626
12一般機械	4769	61808	105711	91426	52267	280248	9087138	0	38242	0	445478
13電気機械	49327	111052	45511	127203	0	221418	9518900	149142	2165408	0	1737314
14輸送機械	1070	387921	5956	9349	0	38226	14177229	0	1806313	0	1004560
15精密機械	932	9509	127758	16842	0	2899	1114685	0	687768	0	213594
16その他の製造工業製品	117396	393504	1056927	1629744	155786	265636	13392500	251612	4097780	0	132144
17建設	14178	217265	288807	180010	0	44203	4255178	0	0	0	18909148
18電力・ガス・熱供給	69233	198639	664200	838667	0	235744	8924277	3309	2668430	0	0
19水道・廃棄物処理	17416	243199	242442	252741	0	62147	1649573	725	851212	487422	0
20商	73406	190579	1312921	2011107	342953	733299	22706040	946210	22196439	0	555669
21金融・保険	45062	21427	215264	744150	0	389250	12505444	0	3326606	0	0
22不動産	89289	59315	404821	821799	0	160204	5758526	0	20869346	0	0
23運輸	170453	595108	611103	1157679	23710	752917	20932969	121194	11728431	273570	55731
24通信・放送	144352	132586	226551	1276448	0	77841	4310348	192	1647004	0	0
25公	0	0	0	0	0	244789	244789	0	242658	12787801	0
26教育・研究・医療・保健	123937	4732	93368	196587	0	116825	3399927	182368	18747498	10079609	0
27サービス	308935	616613	1036849	1347016	0	438445	13027948	6986529	17764002	0	0
28事務用品	39431	43729	94284	46317	0	0	1043677	0	0	0	0
29分類不明	209734	5794	584638	443468	2272	0	8004783	0	0	0	0
85内生産部門計	1602458	3644590	11462459	16222056	1043677	7015802	304913321	10186331	142094439	23828402	23277123
9A家計外消費支出	105167	366430	400221	915489	0	154171	10186331				
9B雇用者所得	2544016	8845891	17031658	10976109	0	0	130541692				
9C営業余剰	494345	0	1738744	552239	0	449702	64953891				
9D資本純増引当	1330939	389987	1628906	1634877	0	0	31640864				
9E間接税(関税を除く)	82388	28350	281075	1879767	0	46061	16375694				
9S(控除)補助金	-765	0	-132264	-18056	0	-247948	-3570962				
91粗付加価値部門計	4556090	9630658	20948340	20940425	0	401986	250127512				
97国内生産額	6158548	13275248	32410799	37162481	1043677	7417788	555040833				
98国内純生産	4450923	9264228	20548119	20024936	0	247815	239941181				
99国内純生産(要素費用)	3038361	8845891	18770402	16528348	0	449702	195495583				

(単位：100万円)

12	13	14	15	16	17	18	19	20	21	22	23	
一般機械	電機機械	輸送機械	精密機械	その他の 製造工業製品	建 設	電力・ガス ・熱供給	水道・ 廃棄物処理	商 業	金融・保険	不動産	運 輸	
35	0	0	0	206228	85483	0	0	0	0	0	965	01
7160	10	132	0	6135	1112636	2023668	84	0	68	0	47	02
0	0	0	0	130152	0	0	0	16896	0	0	3337	03
20007	46161	58508	19550	309756	383713	3221	7231	121701	13635	635	142059	04
57688	231775	56972	9854	1652763	4012457	9437	15028	412148	47298	20150	1642770	05
75895	272328	317507	9337	2578556	291266	6695	35888	455	0	6	9816	06
94455	107349	131180	12229	104212	619926	2570608	52993	283962	3102	12627	6709558	07
78190	246504	164854	22626	89144	4768469	2103	7758	43787	0	0	1102	08
2066940	856891	2001047	135826	67780	1977029	21	1067	1198	0	0	15012	09
336554	1875641	707666	217150	113072	668475	3187	2140	817	0	0	889	10
469150	394180	422446	15754	96418	4858881	4854	977	139051	354	391	27959	11
4244123	425491	1197489	88114	162738	1230729	8844	22726	19910	23514	756	25206	12
959367	5315884	1078003	56011	38573	900093	258829	27342	9986	9577	0	7243	13
725209	3274	8302571	0	8	80011	0	1041	24	0	0	4525286	14
99070	62888	104727	542520	1164	18040	10950	7550	100663	2264	96	2444	15
374906	957753	1683584	215168	2461228	927734	22546	21790	318938	367369	70480	363568	16
16885	57314	65138	6964	36460	59723	198969	79942	325064	79189	1915428	205882	17
182805	238467	294171	36258	292850	417792	109841	236362	559705	75868	60026	47425	18
49799	28108	29002	5825	18663	85192	51948	4787	59817	17880	5552	161593	19
1093806	931074	1316064	152891	997238	3558623	163182	46801	1333727	159607	59439	2243287	20
226833	257668	382899	95564	259061	624837	777670	53763	2803546	585349	429338	1461423	21
52799	81705	79422	12087	77668	325318	52706	17943	2059782	439201	42274	49559	22
360574	491963	426790	71138	735386	2131516	165074	221648	3108733	163532	65319	377658	23
64776	198311	65945	20103	77424	202650	10814	18491	933739	407062	7970	111273	24
0	0	0	0	0	0	0	0	0	0	0	0	25
326790	341314	329021	56398	78421	270265	71925	7857	147537	57418	79040	261468	26
406614	694041	363604	69402	332721	1605582	218678	57306	1929228	941059	450716	578757	27
53614	121955	47634	13233	29619	42153	22529	9519	135219	69413	1528	51055	28
267371	406786	429040	94056	320128	650007	80245	65675	649448	655334	152160	326853	29
12757615	16644435	20055816	1978058	11293766	31908600	6848544	1023709	15513081	4120113	3374111	23625224	85
295851	463979	410334	63196	437844	1286183	88334	54256	1669591	410849	41920	558548	9A
4046592	4129475	5106114	937819	4555912	13330615	1022303	1486000	20824604	6257585	610915	9382156	9B
1114027	1819416	1578022	222172	1072251	5994983	1792763	183407	9828048	4339273	14150896	663446	9C
669994	828345	1148734	135597	865048	2214424	1254579	418365	2153714	604184	7278379	145847	9D
240735	578661	696270	90701	303312	580390	591435	63829	1706518	682983	1287889	424005	9E
0	-7261	-7125	0	-153	-57834	-297	-74695	-177764	-610921	-117117	-839104	9F
6367199	7812615	8932349	1449485	7234214	23348761	474917	2129162	36004711	11683953	23252882	11624898	9I
19124814	22457050	28988165	3427543	18527980	52527361	11597661	3152871	51517792	15804066	26626993	35250122	9J
6071348	7348636	8522015	1386289	6796370	22062578	4660783	2074906	34335120	11273104	23210962	11066350	98
5160619	5948891	6684136	1159991	5628163	19325598	2815066	1669407	30652652	10596858	14761811	10045602	99

9E	9F	9G	9H	9I	9J	9K	9L	9M	9N	9P	9Q	
国内総固定資本 形成 (民間)	在庫純増	輸 出	最終需要計	需要合計	(控除) 輸入	(控除) 関税	(控除) 輸入品課税	(控除) 輸入計	最終需要部門計	国内生産額	国内総支出	
183008	-289556	75264	4266538	20221051	-4048867	-60755	0	-4109622	156916	16111429	48153	01
0	201926	19589	226698	1894904	-1586041	-144809	-352847	-1636697	-16136999	2601207	-16136999	02
0	-39856	325727	20802643	29364275	-2066292	-263754	-80112	-2410198	18392485	26954117	17818076	03
83459	85557	1034212	6775104	12648985	-771325	-71439	0	-842764	5932340	11804221	5703531	04
470805	212407	262225	1699567	17054565	-981431	-15964	-911	-998308	701259	16056257	481400	05
5462	119150	1766092	3700835	20982678	-1349839	-64813	-5018	-1419670	2281165	19563008	2152853	06
0	-251452	369874	1107197	20105640	-2173566	-14583	-32562	-2220711	-1113514	17884929	-1174289	07
9789	97198	480840	839977	8451701	-142504	-3912	-3	-146419	693558	8305282	571275	08
-105972	-179664	3347872	3063547	29415519	-323385	-4405	0	-327790	2735757	29087729	2715084	09
-59623	104907	712339	975060	8812246	-1498926	-27337	0	-1526263	-551203	7285983	-593786	10
509953	76464	955113	2187980	10302972	-113732	-5463	-65	-119260	2048720	10183712	2030136	11
6037666	582967	3498287	10602640	19489778	-540957	-23540	-467	-564964	10037676	19124814	10037676	12
4393700	527544	4852362	13825470	23344370	-835280	-48541	-3499	-887320	12938150	22457050	12789008	13
4147932	609658	7909991	15478454	29655683	-647814	-2868	-16836	-667518	14810936	28988165	14810936	14
497396	103067	1112726	2614551	3729236	-284332	-12651	-4710	-301693	2312858	3427543	2312858	15
349941	13321	1135607	5980405	19372905	-796800	-41076	-7049	-844925	5135480	18527980	4883868	16
32113035	0	0	51022183	55257361	0	0	0	0	51022183	59257361	51022183	17
0	0	3784	2675523	11599800	-2139	0	0	-2139	2673884	11597661	2670075	18
0	0	492	1503851	3153424	-553	0	0	-553	1503298	3152871	1502573	19
3795237	113719	1836724	29443998	52150038	-632246	0	0	-632246	28811752	51517792	27865542	20
0	0	281213	3607819	14113263	-309197	0	0	-309197	3298622	15804066	3298622	21
0	0	707	20870053	26628579	-1586	0	0	-1586	20868467	26624993	20868467	22
234595	28292	3714388	16156201	37089170	-1839048	0	0	-1839048	14317153	35250122	14195959	23
0	0	20124	1667320	6177668	-19120	0	0	-19120	1648200	6158548	1648008	24
0	0	0	13030459	13275248	0	0	0	0	13030459	13275248	13030459	25
0	0	2178	29011653	32411580	-781	0	0	-781	29010872	32410799	28828504	26
0	0	107888	24858419	37886367	-723886	0	0	-723886	24134533	37162481	17148004	27
0	0	0	0	1043677	0	0	0	0	0	1043677	0	28
0	-212607	717735	505128	8509911	-1090015	-416	-1692	-1092123	-586995	7417788	-586995	29
52666383	1903242	34543353	288499273	593412594	-37059662	-806328	-505771	-38371761	250127512	555040833	239941181	85

注：国内総生産、国内総生産（要素費用）及び国内総支出は、産業連関表上計算されたものであり、国民経済計算の公表値とは異なる。

2-2) 昭和55年産業連関表 投入係数表(生産者価格)

	01	02	03	04	05	06	07	08	09	10
	農林水産業	鉱業	食品	繊維製品	パルプ・紙・木製品	化学製品	石油・石炭製品	窯業・土石製品	鉄鋼	非鉄金属
01農林水産業	.124875	.002080	.349813	.062423	.137772	.001827	.000895	.000290	.000000	.000289
02鉱業	.000008	.001773	.000025	.000015	.002089	.004527	.897823	.136100	.030384	.121421
03食品	.099068	.000000	.123400	.001777	.001679	.013051	.000779	.000199	.000001	.000001
04繊維製品	.006361	.001105	.000883	.314791	.004716	.002121	.000100	.002425	.000252	.001600
05パルプ・紙・木製品	.002811	.001770	.011737	.001733	.302427	.018721	.000086	.013109	.001316	.003274
06化学製品	.050758	.005890	.010046	.084075	.021304	.352860	.004681	.016369	.006136	.019263
07石油・石炭製品	.032296	.058753	.009144	.014567	.019072	.099664	.047604	.067387	.069093	.026700
08窯業・土石製品	.001402	.000058	.011394	.000058	.002482	.007203	.001211	.124224	.006625	.007334
09鉄鋼	.000155	.003588	.000107	.001081	.004543	.000049	.000018	.019061	.524627	.005000
10非鉄金属	.000010	.000439	.000793	.002006	.001165	.004280	.000043	.007173	.011313	.373879
11金属製品	.003423	.011242	.013055	.001823	.012355	.004491	.002555	.002198	.000988	.002144
12一般機械	.010636	.009457	.004552	.004450	.003427	.005880	.002204	.001675	.000572	.005432
13電気機械	.000184	.004775	.000037	.000832	.000321	.004611	.001357	.002558	.002161	.005712
14輸送機械	.005770	.000086	.000013	.000000	.000000	.000006	.000005	.000052	.000106	.000002
15精密機械	.000026	.000024	.000012	.000056	.000045	.000079	.000008	.000053	.000010	.000018
16その他の製造工業製品	.008950	.006719	.010049	.017637	.043812	.021061	.002610	.005351	.001706	.003249
17電力・ガス・熱供給	.004588	.003216	.002001	.002437	.001575	.003800	.001255	.003740	.002642	.002988
18水道・廃棄物処理	.004726	.023849	.009887	.012573	.026499	.034386	.005180	.051445	.038007	.058855
19水道・廃棄物処理	.000089	.001087	.002002	.004567	.002043	.006070	.000846	.002604	.001124	.001094
20商	.027534	.030473	.048927	.063660	.051010	.027252	.009727	.060491	.022603	.036273
21金融・保険	.017178	.030969	.008234	.032564	.017991	.027589	.018610	.023926	.014914	.028740
22不動産	.000956	.005839	.001440	.001437	.002559	.006338	.002449	.005804	.002736	.001610
23運輸	.038728	.231130	.041965	.041844	.032623	.029058	.009141	.071315	.019768	.025541
24通信・放送	.002234	.002989	.001937	.003111	.003613	.006848	.002787	.004417	.001403	.003425
25公	.000000	.000000	.000000	.000000	.000000	.000000	.000000	.000000	.000000	.000000
26教育・研究・医療・保健	.000509	.002452	.003103	.002982	.002220	.015871	.002160	.004445	.005313	.003656
27サービス	.000502	.000697	.013002	.009583	.011428	.023296	.002433	.007693	.003619	.004358
28雑	.000890	.001033	.000581	.003415	.001985	.002717	.000410	.002725	.000488	.001031
29分類不明	.011817	.020517	.021593	.011031	.016644	.009631	.016174	.009658	.001740	.030342
85内生部門計	.456490	.467390	.701731	.693671	.727200	.733467	.832268	.663519	.789819	.773231
9A家計外消費支出	.006971	.030027	.016126	.016803	.014823	.020822	.015212	.020458	.009199	.008170
9N雇用者所得	.087819	.201900	.097943	.213743	.165197	.118107	.012431	.189904	.084631	.091165
9P営業余剰	.340348	.176406	.071960	.027825	.046945	.058498	.010348	.049638	.060015	.088802
9Q資本減耗引当	.108704	.113675	.026812	.035362	.033677	.056198	.019706	.059872	.046720	.028192
9R間接税(関税を除く)	.028339	.024719	.114326	.012602	.012158	.012908	.110034	.016610	.009616	.010439
9S(控除)補助金	-.028671	-.014117	-.028898	-.000006	-.000001	.000000	.000000	.000000	.000000	.000000
91粗付加価値部門計	.543510	.532610	.298269	.306329	.272800	.266533	.167732	.336481	.210181	.226769
97国内生産額	1.000000	1.000000	1.000000	1.000000	1.000000	1.000000	1.000000	1.000000	1.000000	1.000000

	22	23	24	25	26	27	28	29	85
	不動産	運輸	通信・放送	公	教育・研究・医療・保健	サービス業	事務用品	分類不明	平均
01農林水産業	.000000	.000027	.000000	.000210	.005130	.027611	.000000	.001689	.028745
02鉱業	.000000	.000001	.000016	.000021	.000228	.000026	.000000	.009488	.033760
03食品	.000000	.000095	.000000	.000316	.010252	.074930	.000000	.008379	.015425
04繊維製品	.000024	.004030	.002953	.005151	.003073	.002720	.007530	.058060	.010583
05パルプ・紙・木製品	.000757	.046603	.003799	.004414	.011276	.010737	.373424	.019795	.027665
06化学製品	.000000	.000278	.005180	.000896	.091572	.005446	.059951	.063401	.031136
07石油・石炭製品	.000474	.190341	.004857	.013905	.008237	.009306	.000000	.047226	.034229
08窯業・土石製品	.000000	.000031	.000000	.002880	.002064	.002848	.004722	.016286	.013714
09鉄鋼	.000000	.000426	.000000	.002466	.000100	.000236	.000286	.124269	.047478
10非鉄金属	.000000	.000025	.000000	.000171	.001220	.000421	.000589	.006505	.014120
11金属製品	.000015	.000793	.000056	.000872	.000303	.001110	.000655	.043184	.014621
12一般機械	.000028	.000715	.000774	.004656	.003262	.002460	.050080	.037780	.016372
13電気機械	.000000	.000205	.000810	.006365	.002021	.003423	.000000	.029850	.017150
14輸送機械	.000000	.128376	.000174	.029221	.000184	.000252	.000000	.005153	.025543
15精密機械	.000004	.000069	.000151	.000716	.003942	.000453	.000000	.000391	.002008
16その他の製造工業製品	.002654	.010314	.019062	.029642	.032610	.043855	.149266	.035811	.024129
17電力・ガス・熱供給	.071936	.005841	.002302	.016366	.008911	.004844	.000000	.009559	.007630
18水道・廃棄物処理	.002254	.013454	.011242	.014963	.020493	.022588	.000000	.031781	.016079
19水道・廃棄物処理	.000209	.004579	.002828	.018320	.007480	.006801	.000000	.008378	.002972
20商	.002232	.063639	.011919	.014356	.040509	.054117	.328601	.098857	.040909
21金融・保険	.016124	.041459	.010565	.001614	.006642	.020024	.000000	.052475	.022531
22不動産	.001588	.014061	.014498	.004468	.012490	.022114	.000000	.021597	.010375
23運輸	.002453	.017139	.027629	.044828	.018855	.031152	.022718	.015520	.037714
24通信・放送	.000299	.003157	.023439	.009987	.006990	.034348	.000000	.010494	.008126
25公	.000000	.000000	.000000	.000000	.000000	.000000	.000000	.033000	.000441
26教育・研究・医療・保健	.002968	.007418	.020124	.000356	.002881	.005290	.000000	.015749	.006126
27サービス	.019227	.016419	.050164	.044448	.031991	.036247	.000000	.059107	.023472
28雑	.000057	.001448	.006403	.003294	.002909	.001246	.000000	.000000	.001880
29分類不明	.005715	.009272	.034056	.000436	.018038	.011933	.002177	.000000	.014422
85内生部門計	.126718	.670217	.260201	.274540	.353662	.436517	1.000000	.945808	.549553
9A家計外消費支出	.001574	.015845	.017077	.027602	.012348	.024635	.000000	.002784	.018352
9N雇用者所得	.022943	.266160	.413087	.666345	.525493	.295355	.000000	.000000	.235193
9P営業余剰	.531449	.018821	.080270	.000000	.053647	.149404	.000000	.006625	.117025
9Q資本減耗引当	.273346	.040733	.216112	.029377	.050258	.043993	.000000	.000000	.057006
9R間接税(関税を除く)	.048368	.012028	.013378	.002136	.008672	.050582	.000000	.006210	.029504
9S(控除)補助金	-.004398	-.023804	-.000124	.000000	-.004081	-.000486	.000000	-.033426	-.006434
91粗付加価値部門計	.873282	.329783	.739799	.725460	.646338	.563483	.000000	.054192	.450647
97国内生産額	1.000000	1.000000	1.000000	1.000000	1.000000	1.000000	1.000000	1.000000	1.000000

11	12	13	14	15	16	17	18	19	20	21	
金属製品	一般機械	電機機械	輸送機械	精密機械	その他の製造工業製品	建設	電力・ガス・熱供給	水道・廃棄物処理業	商業	金融・保険	
.000020	.000002	.000000	.000000	.000000	.011131	.001547	.000000	.000000	.000000	.000000	.01
.000203	.000374	.000000	.000005	.000000	.000331	.020136	.174489	.000027	.000000	.000004	.02
.000000	.000000	.000000	.000000	.000000	.007025	.000000	.000000	.000000	.000328	.000000	.03
.001782	.001046	.002056	.002018	.005704	.016718	.006944	.000278	.002293	.002362	.000863	.04
.002187	.003016	.010321	.001965	.002875	.089204	.072614	.000814	.004766	.008000	.002993	.05
.005864	.003968	.012127	.010953	.002724	.139171	.005271	.000577	.011383	.000009	.000000	.06
.015286	.004939	.004780	.004525	.003568	.005625	.011219	.221649	.016808	.005512	.000196	.07
.007283	.004088	.010977	.005687	.006601	.004811	.086296	.000181	.002461	.000850	.000000	.08
.268554	.108076	.038157	.069030	.039628	.003658	.035779	.000002	.000338	.000023	.000000	.09
.053322	.017598	.083521	.024412	.063354	.006103	.012097	.000275	.000679	.000016	.000000	.10
.043615	.024531	.017553	.014573	.004596	.005215	.087932	.000419	.000310	.002699	.000022	.11
.011544	.221917	.018956	.041316	.025708	.008783	.022273	.000763	.007208	.000386	.001488	.12
.001173	.050163	.236713	.037188	.016341	.002082	.016289	.022317	.008672	.000194	.000606	.13
.000000	.037920	.000146	.286412	.000000	.000000	.001448	.000000	.000330	.000000	.000000	.14
.000022	.005180	.002774	.003613	.152822	.000663	.000326	.000944	.002395	.001954	.000143	.15
.006637	.019603	.042648	.058078	.042776	.132838	.016789	.001944	.006911	.006191	.003245	.16
.002652	.000883	.002552	.002247	.002032	.001968	.001081	.017156	.025355	.006310	.005011	.17
.022964	.009559	.010619	.010148	.010578	.015806	.007561	.009471	.074967	.010864	.004801	.18
.001133	.002604	.001252	.001000	.001699	.001007	.001542	.004479	.001518	.001161	.001131	.19
.043520	.057193	.041460	.045400	.044607	.053823	.064401	.016070	.014844	.025889	.010099	.20
.014258	.011861	.011474	.013209	.027881	.013982	.011308	.067054	.017052	.054419	.037038	.21
.005028	.002761	.003638	.002747	.003526	.004192	.005887	.004545	.005691	.039982	.027790	.22
.043469	.018854	.021907	.014723	.020755	.039691	.038574	.014233	.070300	.060343	.010463	.23
.005915	.003387	.008831	.002275	.005865	.004179	.003667	.000932	.005865	.018125	.025787	.24
.000000	.000000	.000000	.000000	.000000	.000000	.000000	.000000	.000000	.000000	.000000	.25
.009892	.017087	.015199	.011350	.016454	.004233	.004891	.006202	.002492	.002864	.003633	.26
.014061	.023562	.030905	.012543	.020248	.019037	.029056	.018855	.018176	.037448	.005945	.27
.001217	.002918	.005431	.001643	.003861	.001599	.000763	.001943	.003019	.002586	.004405	.28
.015043	.013980	.018114	.014801	.027441	.017278	.001763	.006919	.020830	.012606	.041466	.29
.596644	.667771	.652109	.691862	.577107	.609552	.577454	.590511	.324691	.301121	.260700	.85
.022201	.015469	.020661	.014155	.018438	.023632	.023276	.007617	.017208	.032408	.025966	.9A
.241753	.211589	.183883	.176145	.273613	.265894	.241246	.088147	.471316	.404222	.395948	.9B
.084594	.058250	.081018	.054437	.048820	.057872	.108492	.154580	.058171	.190770	.274567	.9P
.040012	.035033	.036886	.039628	.039561	.046689	.040075	.108175	.132693	.041805	.038230	.9Q
.014797	.012588	.025767	.024019	.026462	.016370	.010503	.050996	.020245	.033125	.043216	.9R
.000000	.000000	-.000323	-.000246	.000000	-.000008	-.001047	-.000026	-.024325	-.003451	-.038656	.9S
.403356	.332929	.347891	.308138	.422893	.390448	.422546	.409489	.675309	.698879	.739300	.91
1.000000	1.000000	1.000000	1.000000	1.000000	1.000000	1.000000	1.000000	1.000000	1.000000	1.000000	.97

〔参考〕最終需要項目の商品別構成

	9A	9B	9C	9D	9E	9F	9G	9H	
	家計外 消費支出	民間消費支出	一般政府 消費支出	国内総固定資本 形成(公約)	国内総固定資本 形成(民間)	在庫増減	輸 出	最終需要計	
01農 林 水 産 業	.010677	.029481	.000000	.000000	.003475	-.152138	.002179	.014789	01
02飲 料 業	.000000	.000036	.000000	.000000	.000000	.106096	.000567	.000786	02
03食 料	.056390	.140346	.000000	.000000	.000000	-.020941	.009430	.072106	03
04繊 維 製 品	.022462	.037484	.000000	.000720	.001585	.044953	.029940	.023484	04
05パ ル プ、紙、木 製 品	.021584	.002869	.000000	.003436	.008939	.111603	.007591	.005891	05
06化 学 製 品	.012596	.011826	.000000	.000059	.000104	.062604	.051127	.012828	06
07石 油、石 炭 製 品	.005946	.006531	.000000	.000000	.000000	-.132118	.010708	.003838	07
08菓 業、土 石 製 品	.012005	.000900	.000000	.000084	.000186	.051070	.013920	.002912	08
09姓 材	.002029	.000045	.000000	-.001108	-.002012	-.094399	-.096918	.010619	09
10非 鉄 金 属	.004180	.001231	.000000	.000000	-.001132	.055120	.020622	.003380	10
11金 属 製 品	.003788	.003554	.000000	.004409	.009683	.040281	.027650	.007584	11
12一 般 機 械	.000000	.000269	.000000	.019138	.114640	.306302	.101272	.036751	12
13電 気 機 械	.014641	.015239	.000000	.074634	.083423	.277182	.140472	.047922	13
14輸 送 機 械	.000000	.012712	.000000	.043157	.078759	.320326	.228987	.053652	14
15精 密 機 械	.000000	.004840	.000000	.009176	.009444	.054153	.032212	.009063	15
16その他の製造工業製品	.024701	.028838	.000000	.005677	.006644	.006999	.032875	.020729	16
17建 設	.000000	.000000	.000000	.812349	.609744	.000000	.000000	.176854	17
18電 力・ガ ス・熱 供 給	.000525	.018779	.000000	.000000	.000000	.000000	.000110	.009274	18
19水 道・廃 棄 物 処 理 業	.000071	.005737	.028849	.000000	.000000	.000000	.000014	.005213	19
20商 業	.092890	.156209	.000000	.023872	.072062	.059750	.053172	.102059	20
21金 融・保 険 業	.000000	.023411	.000000	.000000	.000000	.000000	.008141	.012505	21
22不 動 産 業	.000000	.146870	.000000	.000000	.000000	.000000	.000000	.072340	22
23運 送 業	.011898	.082540	.011481	.002394	.004454	.014865	.107528	.056001	23
24通 信、放 送 業	.000019	.011591	.000000	.000000	.000000	.000000	.000583	.005779	24
25公 務	.000000	.001708	.536662	.000000	.000000	.000000	.000000	.045166	25
26教 育・研 究・医 療・保 健	.017903	.131937	.423008	.000000	.000000	.000000	.000063	.100561	26
27サ ー ビ ス 業	.685873	.125015	.000000	.000000	.000000	.000000	.003123	.086165	27
28事 務 用 品	.000000	.000000	.000000	.000000	.000000	.000000	.000000	.000000	28
29分 類 不 詳	.000000	.000000	.000000	.000000	.000000	-.117108	.020778	.001751	29
85内 生 産 門 計	1.000000	1.000000	1.000000	1.000000	1.000000	1.000000	1.000000	1.000000	85

2-(3) 昭和55年産業連関表 逆行列係数表〔I-(I-M)A〕-1

	01	02	03	04	05	06	07	08	09	10
	農林水産業	鉱業	食料品	繊維製品	パルプ・紙・木製品	化学製品	石油・石炭製品	窯業・土石製品	鉄鋼	非鉄金属
01 農林水産業	1.151723	.007408	-.367626	-.089092	.184151	.020503	-.002878	-.007605	.004620	-.005643
02 鉱業	.006917	1.012489	-.006474	-.007853	.026215	.019859	-.101615	.034966	-.028645	.034564
03 食料品	.120894	.003544	1.148278	-.017779	-.024215	.027650	.001638	.004127	.003549	.003941
04 繊維製品	.013196	.006448	.009309	1.418255	.016300	-.009353	-.002614	.007669	.005815	.008618
05 パルプ・紙・木製品	.019398	.026668	-.034866	.027153	1.421986	.056058	-.006511	.036533	.016729	.020127
06 化学製品	.093042	.021278	-.053901	.186181	.079350	1.509604	-.013076	-.038926	.031852	.051952
07 石油・石炭製品	.064560	.117554	.054578	.068745	.071662	.175430	1.063478	-.120277	.176328	.082280
08 窯業・土石製品	.066254	.003186	.018572	.004592	.008244	.015894	.002697	1.142309	.018935	.015311
09 鉄鋼	.020553	.037079	.029826	.022492	.042791	.023619	.012500	.067057	2.099502	.040492
10 非鉄金属	.003619	.005740	.005397	.007432	.006994	.011992	.001831	.014101	.031297	1.440292
11 金属機械製品	.009723	.016657	.021649	.008272	.023749	.013002	.005903	.007861	.007710	.008830
12 電気機械製品	.020345	.018279	.014862	.015133	.014768	.017262	.006453	.018846	.019143	.015983
13 電機製品	.005044	.012404	.005291	.007274	.006640	.014738	.004582	.010922	.013066	.017573
14 輸送機械	.022194	.046892	.019476	.018026	.017090	.014434	.007837	.021864	.014119	.013260
15 精密機械	.000440	.000606	.000515	.000664	.000610	.000735	.000192	.000720	.000583	.000577
16 その他の製造工業製品	.023010	.022384	.028573	.044835	.082318	.050462	.008666	.020257	.015822	.017920
17 電力・ガス・熱供給	.008440	.008531	.007877	.008983	.008081	.011458	.003372	.009740	.010855	.009542
18 下水道・廃棄物処理	.016742	.036796	.025610	.034720	.052760	.065810	.012057	.072897	.092469	.097639
19 水道・廃棄物処理	.002050	.003633	.004360	.005106	.003259	.011407	.001578	.005193	.004547	.003885
20 商運	.058194	.066473	.093068	.123637	.108074	.073348	.023428	.098443	.073485	.087677
21 金融・保険	.036752	.057923	.035942	.073874	.053198	.066091	.030165	.053638	.056725	.066516
22 不動産	.007953	.016596	.011090	.014330	.014484	.019585	.004753	.014865	.014865	.011977
23 運送	.069873	.264208	.089614	.094482	.084737	.076095	.042368	.115304	.072093	.069440
24 通信・放送	.007354	.009198	.009045	.013093	.012493	.017994	.005657	.011544	.009124	.011409
25 公営	.000689	.000942	.001104	.000849	.001082	.000837	.000652	.000688	.001385	.001563
26 教育・研究・医療・保健	.005269	.008178	.008346	.011065	.008783	.028605	.004330	.010328	.015870	.010402
27 サービス	.015052	.024062	.033005	.035707	.035368	.009976	.026360	.024611	.024611	.024729
28 娯楽用品	.002212	.002520	.002269	.006791	.004548	.005723	.001042	.004654	.002430	.002984
29 分類不明	.020892	.028559	.033466	.025717	.032791	.025356	.019754	.020855	.041971	.047361
列和	1.832385	1.884836	2.198988	2.392332	2.433773	2.436534	1.403472	2.013528	2.908146	2.213486
影響力係数	.880756	.906928	1.054968	1.149901	1.169819	1.171147	.674594	.967824	1.397832	1.063936

	22	23	24	25	26	27	28	29	行和	感度係数
	不動産	運輸	通信・放送	公務	教育・研究・医療・保健	サービス業	事務用品	分類不明		
01 農林水産業	.003003	.014179	.007050	.007254	.016880	.058480	.074980	.023539	2.170889	1.043461
02 鉱業	.001339	.022336	.003017	.004279	.005244	.004704	.007664	.017854	1.456318	.699995
03 食料品	.002387	.005748	.006749	.006214	.018706	.088897	.016018	.021583	1.623452	1.780330
04 繊維製品	.001932	.011037	.008609	.009811	.008761	.008705	.023478	.083673	1.775169	.853254
05 パルプ・紙・木製品	.011153	.082551	.019756	.021767	.033369	.032939	.535661	.058836	2.951410	1.418627
06 化学製品	.004955	.023428	.023931	.016458	.144115	.031875	.153220	.127907	3.158233	1.518039
07 石油・石炭製品	.007704	.221267	.024108	.035499	.041599	.037162	.061828	.131329	3.296206	1.584357
08 窯業・土石製品	.007714	.005032	.002558	.004031	.006602	.007286	.012661	.027132	1.520744	.730962
09 鉄鋼	.013481	.047872	.015836	.018883	.015609	.015812	.044742	.317832	4.592424	2.207399
10 非鉄金属	.002336	.009717	.003039	.004994	.005085	.003703	.009074	.024662	2.052950	.986580
11 金属機械製品	.007595	.009612	.003749	.005509	.005354	.006485	.015970	.054272	1.525916	.733448
12 電気機械製品	.003448	.016293	.005595	.011692	.009540	.008684	.073256	.055954	1.926478	.925982
13 電機製品	.002598	.013865	.013647	.015745	.007323	.008617	.010404	.049279	1.814577	.872196
14 輸送機械	.002432	.198652	.008809	.050941	.008675	.011859	.021917	.040125	2.136800	1.027076
15 精密機械	.000138	.001326	.000516	.001248	.004447	.000910	.001516	.001700	1.208854	.581049
16 その他の製造工業製品	.008040	.039649	.032795	.044769	.049284	.061332	.207771	.069836	2.471815	1.188105
17 電力・ガス・熱供給	.073135	.012312	.006096	.019681	.013563	.010541	.009293	.017158	1.377083	.661910
18 下水道・廃棄物処理	.006296	.030757	.019883	.024444	.034272	.034314	.037447	.069686	2.192103	1.053658
19 水道・廃棄物処理	.000855	.007147	.004553	.019754	.009788	.008795	.004545	.013581	1.162536	.558785
20 商運	.013818	.106790	.033838	.036865	.066196	.083112	.405503	.164112	3.563389	1.712782
21 金融・保険	.021455	.071999	.023365	.014960	.025821	.039663	.055958	.100011	2.447947	1.174633
22 不動産	1.004438	.026528	.020815	.010120	.020255	.031145	.025510	.040980	1.531591	.736176
23 運送	.011673	1.146262	.045812	.063527	.043880	.060327	.106060	.164595	3.353391	1.611844
24 通信・放送	.002690	.011647	1.028884	.014758	.013133	.041457	.016225	.025227	1.433026	.688800
25 公営	.000271	.000802	.001172	1.000237	.000783	.000695	.000909	.033817	1.059540	.905280
26 教育・研究・医療・保健	.004394	.014768	.023638	.003905	1.008161	.009861	.010470	.027769	1.392773	.669451
27 サービス	.023309	.038637	.062453	.056992	.047479	1.053631	.042410	.095691	2.216740	1.065500
28 娯楽用品	.000467	.003485	.007392	.004310	.042864	.002728	1.004124	.003570	1.117408	.537094
29 分類不明	.008208	.024301	.035505	.007194	.023731	.021063	.027543	1.024737	1.804235	.867225
列和	1.251264	2.218000	1.493188	1.535844	1.691940	1.784786	3.010696	2.890086		
影響力係数	.601434	1.066106	.717717	.738220	.813250	.857877	1.447124	1.389151		

11	12	13	14	15	16	17	18	19	20	21	
金属製品	一般機械	電気機械	輸送機械	精密機械	その他の 製造工業製品	建 設	電力・ガス ・熱供給	水道・ 廃棄物処理	商 業	金融・保険	
.005329	.007623	.010757	.008622	.008732	.040083	.020180	.003881	.005480	.006397	.006992	01
.014219	.009022	.009070	.008542	.007297	.007904	.012367	.045730	.007894	.003271	.001938	02
.004227	.006389	.007789	.006291	.004301	.020351	.007261	.003408	.003893	.005503	.007324	03
.007356	.007791	.010326	.010932	.015984	.031401	.014903	.003100	.006998	.006297	.006296	04
.018631	.025558	.042495	.030173	.029151	.155399	.114130	.011293	.022259	.023081	.017177	05
.028856	.034398	.054032	.057679	.039364	.242515	.032204	.010494	.026833	.009473	.015335	06
.090522	.057854	.050322	.054539	.042038	.063334	.059981	.223111	.057109	.027506	.014499	07
.016286	.013170	.021706	.015877	.013981	.011546	.101701	.003852	.007453	.003372	.002791	08
.597449	.335490	.141964	.249948	.129268	.034655	.152872	.014324	.020781	.012831	.016865	09
.076042	.045697	.133260	.055943	.094294	.013542	.028038	.004965	.005170	.002148	.002145	10
1.050516	.039528	.029674	.029241	.012135	.013749	.097414	.005490	.006242	.006013	.004011	11
.024073	1.285985	.038499	.080406	.044990	.020334	.037665	.005759	.014149	.004061	.004627	12
.009903	.087788	1.299370	.073990	.031580	.009801	.027298	.030847	.017063	.003406	.004547	13
.016332	.076757	.014011	1.399176	.012821	.016361	.018715	.007361	.017313	.013828	.005544	14
.000618	.007868	.004394	.006274	1.163614	.000670	.001070	.001304	.002904	.002292	.000397	15
.020727	.049794	.077412	.106787	.095761	1.169773	.037921	.012659	.018906	.017619	.036735	16
.009286	.007234	.008885	.008887	.007492	.008148	1.006885	.020398	.029723	.011993	.009497	17
.061035	.040725	.040550	.040963	.034827	.041508	.034595	1.017886	.084475	.018189	.012753	18
.003941	.006032	.004362	.004186	.004437	.004783	.004251	.005774	1.003408	.002614	.002710	19
.086000	.116133	.095624	.107489	.090386	.103368	.109991	.032922	.039028	1.045119	.030249	20
.047198	.044564	.042991	.047282	.057799	.047043	.040543	.082768	.036453	.068350	1.048898	21
.016121	.015587	.015712	.015348	.014447	.016499	.017537	.011477	.012455	.047427	.034511	22
.085145	.063184	.065807	.059946	.058359	.085417	.083702	.039660	.091819	.077610	.027673	23
.013333	.013237	.019860	.011763	.014763	.013636	.012197	.006742	.010574	.024032	.031935	24
.001081	.001079	.001181	.001137	.001379	.001007	.000831	.000539	.000835	.000602	.001392	25
.018071	.030173	.026372	.024349	.025501	.013083	.012005	.009438	.006634	.006043	.006962	26
.033187	.052499	.060235	.040985	.044204	.045156	.049617	.031968	.031787	.051021	.072779	27
.002954	.005908	.008860	.004559	.006327	.004133	.002888	.003086	.004168	.003640	.005351	28
.032760	.032705	.035774	.034462	.041790	.030526	.025178	.016323	.025301	.018245	.042167	29
2.391197	2.519777	2.371494	2.595776	2.149223	2.265524	2.163940	1.666561	1.617127	1.521980	1.475714	
1.149355	1.211158	1.139884	1.247688	1.033048	1.088949	1.040121	.801051	.777290	.731556	.709318	

2-(4) 昭和55年産業連関表 最終需要項目別生産誘発額等

ア 最終需要項目別生産誘発額

(単位: 100万円)

	9A 家計外 消費支出	9B 民間消費支出	9C 一般政府 消費支出	9D 国内総固定資 本形成(公的)	9E 国内総固定資 本形成(民間)	9F 在庫純増	9G 輸 出	合 計
01農 林 水 産 業	776919	13058575	270331	445769	1074768	-219531	704597	16111428
02鉱 業	64064	1053124	118778	268392	553592	23397	519860	2601207
03食 料	1264149	24223725	272171	169889	392018	-51868	684034	26954118
04織 維 製 品	390668	8089789	221433	348484	776396	117626	1861825	11806221
05パ ル プ ・ 紙 ・ 木 製 品	639207	5252571	651333	2482119	4924423	341829	1764775	16056257
06化 学 製 品	603900	9825946	1687541	830129	1911252	241609	4462631	19563008
07石 油 ・ 石 炭 製 品	502691	8657271	969693	1352801	2956462	-138097	3584107	17884928
08窯 業 ・ 土 石 製 品	214424	1265728	124521	1990790	3542504	133966	1033349	8305282
09鉄 鋼	266867	3872613	425460	3564122	8693566	52550	12212550	29087728
10非 鉄 金 属	114317	1293268	121186	853812	1974922	256662	2671817	7285984
11金 属 製 品	121864	1854883	131187	2053622	4175239	129303	1717614	10183712
12一 般 機 械	102296	1613037	259629	1425582	9253949	787501	5682821	19124815
13電 気 機 械	262818	3763724	290470	2786483	7160941	742910	7449703	22457049
14輸 送 機 械	150135	6124027	802105	1798673	6857941	880057	12375226	28988164
15精 密 機 械	10948	922493	63128	258430	645597	116605	1410342	3427543
16その他の製造工業製品	796229	9151154	1092485	1160045	2820046	163990	3344032	18527981
17建 設	102705	2805898	411987	19077266	32511602	14470	333434	55257362
18電 力 ・ ガ ス ・ 熱 供 給	339081	6198472	724039	812916	1832583	78881	1611689	11597661
19水 道 ・ 廃 棄 物 処 理	74917	1519425	1042757	98525	226104	8674	182470	3152872
20商 業	1740777	30947295	1193067	3023664	9154589	305494	5152905	51517791
21金 融 ・ 保 険	436275	9357507	495228	972093	2294907	84941	2163115	15804066
22不 動 産	289324	23893451	348993	414777	991929	29932	658587	26626993
23運 送	778375	20087928	1614068	1920508	4259972	141545	6447727	35250123
24通 信 ・ 放 送	332276	3930258	331375	301793	715903	28242	518702	6158549
25公 務	7358	344863	12799512	20214	46839	-3990	60453	13275249
26教育・研究・医療・保健	280951	20005671	10219938	320566	823745	47050	712878	32410799
27サ ー ビ ス	7346773	23106204	1239200	1152036	2584458	90265	1643546	37162482
28事 務 用 品	30865	441160	102077	81044	205167	12760	170605	1043678
29分 類 不 明	222976	3097089	354861	612546	1419349	-120918	1831885	7417788
合 計	18264149	245757149	38378553	50597090	114780763	4295855	82967279	555040838

イ 最終需要項目別生産誘発係数

	9A 家計外 消費支出	9B 民間消費支出	9C 一般政府 消費支出	9D 国内総固定資 本形成(公的)	9E 国内総固定資 本形成(民間)	9F 在庫純増	9G 輸 出	平 均
01農 林 水 産 業	.076271	.091901	.011345	.019151	.020407	-.115346	.020397	.055846
02鉱 業	.006289	.007411	.004985	.011530	.010511	.012293	.015049	.009016
03食 料	.124102	.170476	.011422	.007299	.007443	-.027252	.019802	.093429
04織 維 製 品	.038352	.056932	.009293	.014971	.014742	.061803	.053898	.040923
05パ ル プ ・ 紙 ・ 木 製 品	.062751	.036965	.027334	.106633	.093502	.179604	.051089	.055654
06化 学 製 品	.059285	.069151	.070821	.035663	.036290	-.126946	.129189	.067810
07石 油 ・ 石 炭 製 品	.049350	.060926	.040695	.058117	.056136	-.072559	.103757	.061993
08窯 業 ・ 土 石 製 品	.021050	.008908	.005226	.085526	.067263	.070388	.029915	.028788
09鉄 鋼	.026199	.027254	.017855	.153117	.165069	.027611	.353543	.100824
10非 鉄 金 属	.011223	.009101	.005086	.036680	.037499	.138855	.077347	.025255
11金 属 製 品	.011963	.013054	.005505	.088225	.079277	.067938	.049723	.035299
12一 般 機 械	.010042	.011352	.010896	.061244	.175709	.413768	.164513	.066291
13電 気 機 械	.025801	.026487	.012190	.119709	.135968	.390339	.215642	.077841
14輸 送 機 械	.014739	.043098	.033662	.077272	.130215	.462399	.358252	.100479
15精 密 機 械	.001075	.006492	.002649	.011102	.012258	.061267	.040828	.011881
16その他の製造工業製品	.078166	.064402	.045848	.049836	.053545	.086164	.096807	.064222
17建 設	.010083	.019747	.017290	.819571	.617312	.007603	.009653	.191534
18電 力 ・ ガ ス ・ 熱 供 給	.033288	.043622	.030386	.034923	.034796	.041446	.046657	.040200
19水 道 ・ 廃 棄 物 処 理	.007355	.010693	.043761	.004233	.004293	.004557	.005282	.010929
20商 業	.170893	.217794	.050069	.129899	.173822	.160512	.149172	.178572
21金 融 ・ 保 険	.042829	.065854	.020783	.041762	.043574	.044630	.062620	.054780
22不 動 産	.028403	.168152	.014646	.017819	.018834	.015727	.019066	.092295
23運 送	.076414	.141370	.067737	.082506	.080886	.074370	.186656	.122184
24通 信 ・ 放 送	.032620	.027659	.013907	.012965	.013593	.014839	.015016	.021347
25公 務	.000722	.002427	.537154	.000868	.000889	-.002096	.001750	.046015
26教育・研究・医療・保健	.027581	.140791	.428897	.013772	.015641	.024721	.020637	.112343
27サ ー ビ ス	.721238	.162612	.052005	.049492	.049072	.047427	.047579	.128813
28事 務 用 品	.003030	.003105	.004284	.003482	.003896	.006704	.004939	.003618
29分 類 不 明	.021890	.021796	.014892	.026315	.026950	-.063533	.053031	.025712
合 計	1.793006	1.729534	1.610622	2.173683	2.179393	2.257125	2.401831	1.923890

ウ 最終需要項目別生産誘発依存度

	9A 家計外 消費支出	9B 民間消費支出	9C 一般政府 消費支出	9D 国内総固定資 本形成(公約)	9E 国内総固定資 本形成(民間)	9F 在庫増	9G 輸 出	合 計
01 農 林 水 産 業	.048222	.810516	.016779	.027668	.066708	-.013626	.043733	1.000000
02 鉱 業	.024629	.404860	.045663	.103180	.212821	.008995	.199853	1.000000
03 食 料	.046900	.898702	.010098	.006303	.014544	-.001924	.025378	1.000000
04 織 維 製 品	.033090	.685214	.018756	.029517	.065762	.009963	.157699	1.000000
05 パルプ・紙・木製品	.039810	.327135	.040566	.154589	.306698	.021289	.109912	1.000000
06 化 学 製 品	.030869	.502272	.086262	.042434	.097697	.012350	.228116	1.000000
07 石 油 ・ 石 炭 製 品	.028107	.484054	.054218	.075639	.165305	-.007721	.200398	1.000000
08 窯 業 ・ 土 石 製 品	.025818	.152400	.014993	.239702	.426536	.016130	.124421	1.000000
09 鉄 鋼	.009175	.133136	.014627	.122530	.298874	.001807	.419852	1.000000
10 非 鉄 金 属	.015690	.177501	.016633	.117186	.271058	.035227	.366706	1.000000
11 金 属 製 品	.011967	.182142	.012882	.201658	.409992	.012697	.168663	1.000000
12 一 般 機 械	.005349	.084343	.013576	.074541	.483871	.041177	.297144	1.000000
13 電 気 機 械	.011703	.167597	.012934	.124081	.318873	.033081	.331731	1.000000
14 輸 送 機 械	.005179	.211260	.027670	.062049	.236577	.030359	.426906	1.000000
15 積 密 機 械	.003194	.269141	.018418	.075398	.188356	.034020	.411473	1.000000
16 その他の製造工業製品	.042974	.493910	.058964	.062610	.152205	.008851	.180486	1.000000
17 建 設	.001859	.050779	.007456	.345244	.588367	.000262	.006034	1.000000
18 電 力 ・ ガ ス ・ 熱 供 給	.029237	.534459	.062430	.070093	.158013	.006801	.138967	1.000000
19 水 道 ・ 廃 棄 物 処 理	.023762	.481918	.330732	.031249	.071714	.002751	.057874	1.000000
20 商 業	.033790	.600711	.023158	.058692	.177698	.005930	.100022	1.000000
21 金 融 ・ 保 険	.027605	.592095	.031335	.061509	.145210	.005375	.136871	1.000000
22 不 動 産	.010866	.897339	.013107	.015577	.037253	.001124	.024734	1.000000
23 運 輸	.022081	.569868	.045789	.054482	.120850	.004015	.182914	1.000000
24 通 信 ・ 放 送	.053954	.638179	.053807	.049004	.116245	.004586	.084225	1.000000
25 公 務	.000554	.025978	.964164	.001523	.003528	-.000301	.004554	1.000000
26 教 育 ・ 研 究 ・ 医 療 ・ 保 健	.008668	.617253	.315325	.009891	.025416	.001452	.021995	1.000000
27 サ ー ビ ス 業	.197693	.621762	.033345	.031000	.069545	.002429	.044226	1.000000
28 事 務 用 品	.029573	.422697	.097805	.077652	.196581	.012226	.163465	1.000000
29 分 類 不 明	.030060	.417522	.047839	.082578	.191344	-.016301	.246958	1.000000
平 均	.032906	.442773	.069145	.091159	.206797	.007740	.149480	1.000000

2-(5) 昭和55年産業連関表 最終需要項目別粗付加価値誘発額等

ア 最終需要項目別粗付加価値誘発額

(単位: 100万円)

	9A 家計外 消費支出	9B 民間消費支出	9C 一般政府 消費支出	9D 国内総固定資 本形成(公的)	9E 国内総固定資 本形成(民間)	9F 在庫純増	9G 輸出	合計
01 農 林 水 産 業	422263	7097466	146928	242280	584147	-119317	382956	8756723
02 鉱 業	34121	560904	63262	142948	294849	12462	276882	1385428
03 食 料 品	377056	7225178	81180	50673	116927	-15471	204026	8039569
04 織 維 製 品	119673	2478133	67831	106751	237832	36032	570330	3616582
05 パルプ・紙・木製品	174376	1432903	177684	677123	1343384	93251	481431	4380152
06 化 学 製 品	160960	2618943	449786	221257	509413	64397	1189441	5214197
07 石 油 製 品	84317	1452099	162648	226908	495893	-23163	601169	2999871
08 窯 業 製 品	72150	425894	41899	669864	1191986	45077	347702	2794572
09 鉄 鋼	56090	813949	89424	749110	1827220	11045	2566842	6113680
10 非 鉄 金 属	25924	293273	27481	193618	447851	58203	605885	1652235
11 金 属 製 品	49155	748179	52915	828342	1684109	52155	692811	4107666
12 一 般 機 械	34057	537026	86438	474617	3080905	262182	1891974	6367199
13 電 気 機 械	91432	1309367	101052	969394	2491230	258452	2591688	7812615
14 輸 送 機 械	46262	1887044	247159	554239	2113191	271179	3813275	8932349
15 精 密 機 械	4630	390116	26697	109288	273019	49312	596424	1449486
16 その他の製造工業製品	310886	3573050	426559	452937	1101081	64029	1305671	7234213
17 建 設	43398	1185620	174083	8061017	13737638	6114	140891	23348761
18 電 力・ガス・熱供給	138850	2538208	296486	332880	750423	32301	659969	4749117
19 水 道・廃棄物処理	50592	1026081	704183	66535	152690	5857	123224	2129162
20 商 業	1216593	21628419	833810	2113176	6397952	213504	3601258	36004712
21 金 融 保 険	322538	6918009	366122	718669	1696626	62797	1599192	11683953
22 不 動 産	252662	20865728	304769	362218	866234	26139	575132	23252882
23 運 送	256695	6624661	532293	633351	1404867	46679	2126352	11624898
24 通 信 放 送	245817	2907602	245151	223266	529625	20894	383736	4556091
25 公 務	5338	250184	9285530	14665	33980	-2895	43856	9630658
26 教育・研究・医療・保健	181590	12930431	6605537	207194	532418	30410	460760	20948340
27 サ ー ビ ス	4139781	13019953	698268	649152	1456298	50863	926110	20940425
28 事 務 用 品	0	0	0	0	0	0	0	0
29 分 類 不 明	12084	167838	19231	33195	76918	-6553	99274	401987
合 計	8929290	122906258	22314406	20084667	45428706	1605935	28858261	250127523

イ 最終需要項目別粗付加価値誘発係数

	9A 家計外 消費支出	9B 民間消費支出	9C 一般政府 消費支出	9D 国内総固定資 本形成(公的)	9E 国内総固定資 本形成(民間)	9F 在庫純増	9G 輸出	平均
01 農 林 水 産 業	.041454	.049949	.006166	.010409	.011091	-.062691	.011086	.030353
02 鉱 業	.003350	.003947	.002655	.006141	.005598	.006548	.008015	.004802
03 食 料 品	.037016	.050848	.003407	.002177	.002220	-.008129	.005906	.027867
04 織 維 製 品	.011748	.017440	.002847	.004586	.004516	.018932	.016511	.012536
05 パルプ・紙・木製品	.017119	.010084	.007457	.029090	.025507	.048996	.013937	.015183
06 化 学 製 品	.015802	.018431	.018876	.009505	.009672	.033835	.034433	.018074
07 石 油 製 品	.008277	.010219	.006826	.009748	.009416	-.012170	.017403	.010398
08 窯 業 製 品	.007083	.002997	.001758	.028778	.022633	.023684	.010066	.009687
09 鉄 鋼	.005506	.005728	.003753	.032182	.034694	.005803	.074308	.021191
10 非 鉄 金 属	.002545	.002064	.001153	.008318	.008504	.030581	.017540	.005727
11 金 属 製 品	.004826	.005265	.002221	.035586	.031977	.027403	.020056	.014238
12 一 般 機 械	.003343	.003779	.003628	.020390	.058499	.137755	.054771	.022070
13 電 気 機 械	.008976	.009215	.004241	.041646	.047302	.135796	.075027	.027080
14 輸 送 機 械	.004542	.013280	.010372	.023810	.040124	.142483	.110391	.030961
15 精 密 機 械	.000455	.002745	.001120	.004695	.005184	.025909	.017266	.005024
16 その他の製造工業製品	.030520	.025146	.017901	.019458	.020907	.033642	.037798	.025075
17 建 設	.004260	.008344	.007306	.346306	.260843	.003212	.004079	.080932
18 電 力・ガス・熱供給	.013631	.017863	.012443	.014301	.014249	.016972	.019106	.016461
19 水 道・廃棄物処理	.004967	.007221	.029552	.002858	.002899	.003077	.003567	.007380
20 商 業	.119434	.152212	.034992	.090783	.121481	.112179	.104253	.124800
21 金 融 保 険	.031664	.048686	.015365	.030874	.032215	.032995	.046295	.040499
22 不 動 産	.024804	.146844	.012790	.015561	.016448	.013734	.016650	.080599
23 運 送	.025200	.046622	.022339	.027209	.026675	.024526	.061556	.040294
24 通 信 放 送	.024132	.020462	.010288	.009592	.010056	.010978	.011109	.015792
25 公 務	.000524	.001761	.389683	.000630	.000645	-.001521	.001270	.033382
26 教育・研究・医療・保健	.017827	.090999	.277213	.008901	.010109	.015978	.013339	.072611
27 サ ー ビ ス	.406406	.091629	.029304	.027888	.027651	.026724	.026810	.072584
28 事 務 用 品	.000000	.000000	.000000	.000000	.000000	.000000	.000000	.000000
29 分 類 不 明	.001186	.001181	.000807	.001426	.001460	-.003443	.002874	.001393
合 計	.876595	.864962	.936463	.862850	.862575	.843789	.835422	.866995

ウ 最終需要項目別粗付加価値誘発依存度

	9A 家計外 消費支出	9B 民間消費支出	9C 一般政府 消費支出	9D 国内総固定資 本形成(公的)	9E 国内総固定資 本形成(民間)	9F 在庫純増	9G 輸 出	合 計
01 農 林 水 産 業	.048222	.810516	.016779	.027668	.066708	-.013626	.043733	1.000000
02 鉱 業	.024628	.404860	.045662	.103180	.212822	.008995	.199853	1.000000
03 食 料 品	.046900	.898702	.010098	.006303	.014544	-.001924	.025378	1.000000
04 織 績 製 品	.033090	.685214	.018756	.029517	.065762	.009963	.157699	1.000000
05 パルプ・紙・木製品	.039810	.327135	.040566	.154589	.306698	.021289	.109912	1.000000
06 化 学 製 品	.030870	.502272	.086262	.042434	.097697	.012350	.228116	1.000000
07 石 油・石炭製品	.028107	.484054	.054218	.075639	.165305	-.007721	.200398	1.000000
08 窯 業・土石製品	.025818	.152400	.014993	.239702	.426536	.016130	.124420	1.000000
09 鉄 鋼	.009175	.133136	.014627	.122530	.298874	.001807	.419852	1.000000
10 非 鉄 金 属	.015690	.177501	.016633	.117186	.271058	.035227	.366706	1.000000
11 金 属 製 品	.011967	.182142	.012882	.201658	.409992	.012697	.168663	1.000000
12 一 般 機 械	.005349	.084343	.013576	.074541	.483871	.041177	.297144	1.000000
13 電 気 機 械	.011703	.167597	.012934	.124081	.318873	.033081	.331731	1.000000
14 輸 送 機 械	.005179	.211260	.027670	.062049	.236577	.030359	.426906	1.000000
15 精 密 機 械	.003194	.269141	.018418	.075398	.188356	.034020	.411473	1.000000
16 その他の製造工業製品	.042974	.493910	.058964	.062610	.152205	.008851	.180486	1.000000
17 建 設	.001859	.050779	.007456	.345244	.588367	.000262	.006034	1.000000
18 電 力・ガス・熱供給	.029237	.534459	.062430	.070093	.158013	.006801	.138967	1.000000
19 水 道・廃棄物処理業	.023761	.481918	.330732	.031249	.071714	.002751	.057874	1.000000
20 商 業	.033790	.600711	.023158	.058692	.177698	.005930	.100022	1.000000
21 金 融 保 険	.027605	.592095	.031335	.061509	.145210	.005375	.136871	1.000000
22 不 動 産	.010866	.897339	.013107	.015577	.037253	.001124	.024734	1.000000
23 運 送	.022081	.569868	.045789	.054482	.120850	.004015	.182914	1.000000
24 通 信 放 送	.053953	.638179	.053807	.049004	.116245	.004586	.084225	1.000000
25 公 務	.000554	.025978	.964164	.001523	.003528	-.000301	.004554	1.000000
26 教育・研究・医療・保健	.008668	.617253	.315325	.009891	.025416	.001452	.021995	1.000000
27 サ ー ビ ス	.197693	.621762	.033345	.031000	.069545	.002429	.044226	1.000000
28 事 務 用 品	.000000	.000000	.000000	.000000	.000000	.000000	.000000	.000000
29 分 類 不 明	.030061	.417521	.047840	.082577	.191344	-.016302	.246958	1.000000
平 均	.035699	.491374	.089212	.080298	.181622	.006420	.115374	1.000000

2-(6) 昭和55年産業連関表 最終需要項目別輸入誘発額等

ア 最終需要項目別輸入誘発額

(単位：100万円)

	9A 家計外 消費支出	9B 民間消費支出	9C 一般政府 消費支出	9D 国内総固定資 本形成(公的)	9E 国内総固定資 本形成(民間)	9F 在庫純増	9G 輸 出	合 計
01農 林 水 産 業	199103	3346549	69278	114238	275433	-56260	161281	4109622
02鉱 産 品	406070	6675274	752877	1701216	3508968	148305	3170987	16363697
03食 料	114419	2192510	24634	15377	35482	-4695	32431	2410158
04織 造 品	30565	632917	17324	27264	60743	9203	64750	842766
05パ ル プ ・ 紙 ・ 木 製 品	40403	332004	41169	156890	311263	21606	94973	998308
06化 学 製 品	48173	783821	134616	66220	152462	19273	215105	1419670
07石 油 ・ 石 炭 製 品	63736	1097644	122946	171520	374846	-17509	407528	2220711
08窯 業 ・ 土 石 製 品	4013	23686	2330	37254	66291	2507	10339	146420
09鉄 鋼	3399	49317	5418	45388	110710	669	112889	327790
10非 鉄 金 属	26542	300270	28137	198237	458536	59591	454950	1526263
11金 属 製 品	1575	23970	1695	26539	53956	1671	9854	119260
12一 般 機 械	3698	58318	9387	51541	334569	28471	78980	564964
13電 気 送 電 機 械	13247	189701	14640	140446	360929	37445	130912	887320
14輸 送 機 械	4755	193940	25402	56962	217182	27870	141408	667519
15精 密 機 械	1427	120230	8228	33682	84141	15197	38789	301694
16そ の 他 の 製 造 工 業 製 品	38681	444565	53073	56355	136998	7967	107286	844925
17建 設	0	0	0	0	0	0	0	0
18電 力 ・ ガ ス ・ 熱 供 給	63	1144	134	150	338	15	297	2141
19水 道 ・ 廃 棄 物 処 理	13	267	183	17	40	2	32	554
20商 業	22153	393838	15183	38479	116502	3888	42202	632245
21金 融 ・ 保 険	8690	186391	9864	19363	45712	1692	37485	309197
22不 動 産	17	1423	21	25	59	2	39	1586
23運 送 機 械	45392	1171454	94127	111997	248426	8254	159398	1839048
24通 信 ・ 放 送	1035	12242	1032	940	2230	88	1553	19120
25公 務	0	0	0	0	0	0	0	0
26教 育 ・ 研 究 ・ 医 療 ・ 保 健	7	482	246	8	20	1	17	781
27サ ー ビ ス 業	143524	451395	24209	22506	50489	1763	30000	723886
28事 務 用	0	0	0	0	0	0	0	0
29分 類 不 明	36346	504832	57843	99846	231357	-19710	181609	1092123
合 計	1257046	19188184	1513996	3192460	7237682	2973306	5685094	38371768

イ 最終需要項目別輸入誘発係数

	9A 家計外 消費支出	9B 民間消費支出	9C 一般政府 消費支出	9D 国内総固定資 本形成(公的)	9E 国内総固定資 本形成(民間)	9F 在庫純増	9G 輸 出	平 均
01農 林 水 産 業	.019546	.023552	.002907	.004908	.005230	-.029560	.004669	.014245
02鉱 産 品	.039864	.046978	.031596	.073085	.066626	-.077922	.091797	.056720
03食 料	.011233	.015430	.001034	.000661	.000674	-.002467	.000939	.008354
04織 造 品	.003001	.004454	.000727	.001171	.001153	.004835	.001874	.002921
05パ ル プ ・ 紙 ・ 木 製 品	.003966	.002337	.001728	.006740	.005910	.011352	.002749	.003460
06化 学 製 品	.004729	.005516	.005649	.002845	.002895	.010126	.006227	.004921
07石 油 ・ 石 炭 製 品	.006257	.007725	.005160	.007369	.007117	-.009200	.011798	.007697
08窯 業 ・ 土 石 製 品	.000394	.000167	.000098	.001600	.001259	.001317	.000299	.000508
09鉄 鋼	.000354	.000347	.000227	.001950	.002102	.000352	.003268	.001136
10非 鉄 金 属	.002606	.002113	.001181	.008516	.008706	.031310	.013170	.005290
11金 属 製 品	.000155	.000169	.000071	.001114	.001024	.000878	.000285	.000413
12一 般 機 械	.000363	.000410	.000394	.002214	.006353	.014959	.002286	.001958
13電 気 送 電 機 械	.001300	.001335	.000614	.006034	.006853	.019674	.003790	.003076
14輸 送 機 械	.000467	.001365	.001066	.002447	.004124	.014643	.004094	.002314
15精 密 機 械	.000140	.000846	.000345	.001447	.001598	.007985	.001123	.001046
16そ の 他 の 製 造 工 業 製 品	.003797	.003129	.002227	.002421	.002601	.004186	.003106	.002929
17建 設	.000000	.000000	.000000	.000000	.000000	.000000	.000000	.000000
18電 力 ・ ガ ス ・ 熱 供 給	.000006	.000008	.000006	.000006	.000006	.000008	.000009	.000007
19水 道 ・ 廃 棄 物 処 理	.000001	.000002	.000008	.000001	.000001	.000001	.000001	.000002
20商 業	.002175	.002772	.000637	.001653	.002212	.002043	.001222	.002191
21金 融 ・ 保 険	.000853	.001312	.000414	.000832	.000868	.000889	.001085	.001072
22不 動 産	.000002	.000010	.000001	.000001	.000001	.000001	.000001	.000005
23運 送 機 械	.004456	.008244	.003950	.004811	.004717	.004337	.004614	.006375
24通 信 ・ 放 送	.000102	.000086	.000043	.000040	.000042	.000046	.000045	.000066
25公 務	.000000	.000000	.000000	.000000	.000000	.000000	.000000	.000000
26教 育 ・ 研 究 ・ 医 療 ・ 保 健	.000001	.000003	.000010	.000000	.000000	.000001	.000000	.000003
27サ ー ビ ス 業	.014090	.003177	.001016	.000967	.000959	.000926	.000868	.002509
28事 務 用	.000000	.000000	.000000	.000000	.000000	.000000	.000000	.000000
29分 類 不 明	.003568	.003553	.002427	.004289	.004393	-.010356	.005257	.003786
合 計	.123405	.135038	.063537	.137150	.137425	.156210	.164579	.133005

ウ 最終需要項目別輸入誘発依存度

	9A 家計外 消費支出	9B 民間消費支出	9C 一般政府 消費支出	9D 国内総固定資 本形成(公的)	9E 国内総固定資 本形成(民間)	9F 在庫純増	9G 輸 出	合 計
01農 林 水 産 業	.048448	.814320	.016858	.027798	.067021	-.013690	.039245	1.000000
02鉱 業	.024815	.407932	.046009	.103963	.214436	.009063	.193782	1.000000
03食 料	.047474	.909496	.010221	.006380	.014722	-.001948	.013456	1.000000
04織 維 製 品	.036267	.751000	.020556	.032351	.072076	.010920	.076830	1.000000
05パ ル プ ・ 紙 ・ 木 製 品	.040471	.332567	.041239	.157156	.311791	.021643	.095134	1.000000
06化 学 製 品	.033933	.552115	.094822	.046645	.107393	.013576	.151518	1.000000
07石 油 ・ 石 炭 製 品	.028701	.494276	.055363	.077237	.168795	-.007884	.183512	1.000000
08窯 業 ・ 土 石 製 品	.027407	.161768	.015913	.254432	.452746	.017122	.070612	1.000000
09鉄	.010369	.150453	.016529	.138467	.337747	.002041	.344394	1.000000
10非 鉄 金 属	.017390	.196735	.018435	.129884	.300431	.039044	.298081	1.000000
11金 属 製 品	.013206	.200989	.014213	.222531	.452423	.014011	.082626	1.000000
12一 般 機 械	.006546	.103224	.016615	.091229	.592195	.050394	.139797	1.000000
13電 気 機 械	.014929	.213791	.016499	.158281	.406763	.042200	.147536	1.000000
14輸 送 機 械	.007123	.290539	.038054	.085334	.325357	.041752	.211841	1.000000
15精 密 機 械	.004730	.398516	.027273	.111643	.278895	.050372	.128571	1.000000
16そ の 他 の 製 造 工 業 製 品	.045780	.526159	.062814	.066698	.162142	.009429	.126977	1.000000
17建 設	.000000	.000000	.000000	.000000	.000000	.000000	.000000	.000000
18電 力 ・ ガ ス ・ 熱 供 給	.029426	.534330	.062588	.070061	.157870	.007006	.138720	1.000000
19水 道 ・ 廃 棄 物 処 理	.023466	.481949	.330325	.030686	.072202	.003610	.057762	1.000000
20商 業	.035039	.622920	.024014	.060861	.184267	.006150	.066749	1.000000
21金 融 ・ 保 険	.028105	.602823	.031902	.062624	.147841	.005472	.121233	1.000000
22不 動 産	.010719	.897226	.013241	.015763	.037201	.001261	.024590	1.000000
23運 輸	.024682	.636989	.051182	.060899	.135084	.004488	.086674	1.000000
24通 信 ・ 放 送	.054132	.640272	.053975	.049163	.116632	.004603	.081224	1.000000
25公 務	.000000	.000000	.000000	.000000	.000000	.000000	.000000	.000000
26教 育 ・ 研 究 ・ 医 療 ・ 保 健	.008963	.617157	.314981	.010243	.025608	.001280	.021767	1.000000
27サ ー ビ ス 業	.198269	.623572	.033443	.031091	.069747	.002435	.041443	1.000000
28事 務 用 品	.000000	.000000	.000000	.000000	.000000	.000000	.000000	.000000
29分 類 不 明	.033280	.462248	.052964	.091424	.211842	-.018047	.166290	1.000000
平 均	.032760	.500060	.039456	.083198	.188620	.007748	.148158	1.000000

2-(7) 昭和55年産業連関表 その他の係数

	輸入係数	輸入品投入係数	総合輸入係数		総合粗付加 価値係数
			輸出を除く最終 需要に係る係数	輸出に係る係数	
01農林水産業	.203994	.047253	.303513	.125022	.874978
02鉱業	.863733	.027066	.881461	.130098	.869902
03食料	.082999	.091721	.251133	.183353	.816647
04繊維製品	.072560	.050648	.213237	.151683	.848317
05パルプ・紙・木製品	.059450	.060097	.221057	.171822	.828178
06化学製品	.073877	.050633	.278238	.220663	.779337
07石油・石炭	.112522	.612276	.701236	.663356	.336644
08窯業・土石製品	.018369	.138991	.282034	.268598	.731402
09鉄	.012575	.047981	.256951	.247489	.752511
10非鉄金属	.188430	.187746	.478984	.358016	.641984
11金属製品	.012758	.023097	.160497	.149648	.850352
12一般機械	.034893	.023724	.151440	.120761	.879239
13電気機械	.047984	.038274	.184058	.142932	.857068
14輸送機械	.030697	.026433	.152442	.125600	.874400
15精密機械	.115304	.043147	.228207	.127618	.872382
16その他の製造工業製品	.046330	.034428	.169405	.129054	.870946
17建設	.000000	.037410	.131909	.131909	.868091
18電力・ガス・熱供給	.000184	.180728	.333322	.333199	.666801
19水道・廃棄物処理	.000175	.012354	.079564	.079402	.920598
20商業	.012566	.009142	.054326	.042291	.957709
21金融・保険	.019530	.009903	.052898	.034033	.965967
22不動産	.000060	.001830	.016543	.016484	.983516
23運送	.055103	.038139	.254084	.210585	.789415
24通信	.003105	.010391	.045908	.042936	.957064
25公務	.000000	.008994	.051029	.051029	.948971
26教育・研究・医療・保健	.000024	.017981	.073142	.073119	.926881
27サービス業	.019161	.021918	.096028	.078368	.921632
28事務用品	.000000	.041734	.159798	.159798	.840202
29分類不明	.140156	.041882	.310796	.198455	.801545
合計	2.226538	1.935923	6.573238	4.767322	24.232678

11	12	13	14	15	16	17	18	19	20	21	
金属製品	一般機械	電気機械	輸送機械	精密機械	その他の製造工業製品	建設	電力・ガス・熱供給	水道・廃棄物処理	商業	金融・保険	
.006413	.008149	.013915	.008860	.009562	.040398	.022444	.005004	.005951	.007373	.007548	01
.014819	.009381	.008439	.008647	.006655	.006417	.012595	.046204	.006096	.002595	.001634	02
.003390	.005226	.008099	.005374	.005904	.019580	.006657	.003196	.002859	.005657	.006211	03
.006667	.006691	.009858	.010937	.020641	.060865	.017231	.003487	.005502	.006343	.004361	04
.020031	.025636	.056312	.029912	.025091	.159192	.121626	.013578	.019580	.025660	.015627	05
.023391	.024753	.041288	.044734	.024620	.188540	.027551	.011732	.020628	.006602	.008824	06
.083587	.053407	.040477	.048565	.033583	.045666	.052411	.216539	.011467	.020409	.015509	07
.015449	.012350	.021539	.015161	.014718	.009575	.099116	.004909	.006416	.002838	.002171	08
.520132	.319319	.131921	.258572	.121346	.028732	.149168	.012791	.016176	.009574	.007439	09
.075893	.039692	.095553	.044318	.064871	.011687	.025802	.006352	.003743	.001812	.001456	10
1.050018	.033004	.024253	.027576	.011100	.011289	.094934	.006683	.005792	.008881	.002837	11
.016885	1.265749	.042987	.089735	.045429	.012164	.028179	.006142	.014546	.003024	.004921	12
.006331	.079837	1.274576	.070976	.021169	.006775	.021108	.019473	.015177	.002348	.003188	13
.015499	.068959	.014223	1.348604	.014110	.017643	.021840	.010646	.020071	.013213	.007046	14
.000627	.007921	.003559	.005949	1.163845	.000719	.001110	.001473	.002060	.002462	.000451	15
.018823	.038954	.067124	.086271	.040144	1.168135	.033840	.012708	.015412	.015593	.028150	16
.005428	.004463	.005381	.005277	.004616	.005143	1.004618	.027671	.025334	.008139	.007124	17
.041955	.027720	.029084	.029015	.022563	.029407	.026365	1.017668	.056412	.012598	.010081	18
.002214	.003138	.002564	.002486	.002650	.002802	.002500	.001846	1.001834	.001411	.001667	19
.073223	.098621	.084883	.097635	.077206	.096933	.099119	.026875	.029783	1.039637	.021315	20
.046049	.050999	.054974	.065873	.061173	.054037	.044414	.067506	.032460	.061074	1.034408	21
.017660	.016712	.021131	.016184	.014520	.019531	.018688	.016854	.012043	.051721	.042788	22
.070449	.058385	.057246	.055869	.055909	.083129	.092703	.049720	.092795	.067856	.027263	23
.011633	.010814	.017940	.010813	.011226	.011999	.010687	.006846	.009064	.018869	.024311	24
.000000	.000000	.000000	.000000	.000000	.000000	.000000	.000000	.000000	.000000	.000000	25
.009741	.019752	.020164	.016802	.016833	.009390	.007137	.006119	.004781	.003103	.003599	26
.019444	.035899	.057324	.030591	.040104	.041502	.035956	.023629	.015344	.044869	.053743	27
.003222	.005999	.008559	.004420	.006319	.004579	.003165	.003265	.002757	.004021	.005280	28
.037703	.033736	.031452	.025511	.038601	.033767	.037140	.024740	.040200	.011080	.039829	29
2.216678	2.365466	2.244828	2.464869	1.994311	2.179597	2.118106	1.653656	1.524282	1.458764	1.383781	
1.103222	1.177272	1.117231	1.226744	.992551	1.084766	1.054163	.823010	.758622	.726014	.688696	

ウ 最終需要項目別生産誘発依存度

	9A 家計外 消費支出	9B 民間消費支出	9C 一般政府 消費支出	9D 国内総固定資 本形成(公的)	9E 国内総固定資 本形成(民間)	9F 在庫増	9G 輸 出	合 計
01農 林 水 産 業	.047076	.794219	.012507	.022250	.057871	.026227	.039850	1.000000
02鉱 業	.023461	.365875	.035409	.103361	.241904	-.007343	.237333	1.000000
03食 料	.049870	.902508	.007552	.004815	.012520	.000402	.022334	1.000000
04織 維 製 品	.034817	.678917	.013898	.026242	.064707	.020418	.161000	1.000000
05パ ル プ ・ 紙 ・ 木 製 品	.043931	.332573	.035758	.151813	.341667	-.010791	.105048	1.000000
06化 学 製 品	.035027	.490767	.083338	.037126	.093093	.013630	.247020	1.000000
07石 油 ・ 石 炭 製 品	.025668	.433405	.041963	.071187	.177674	.010429	.239674	1.000000
08窯 業 ・ 土 石 製 品	.024766	.162584	.011614	.224273	.461399	.002552	.112812	1.000000
09鉄 鋼	.008781	.111197	.009912	.107293	.290666	.012491	.459661	1.000000
10非 鉄 金 属	.018878	.197671	.017560	.125313	.304151	.021279	.315148	1.000000
11金 属 製 品	.013807	.197397	.011362	.187709	.436307	.003206	.150211	1.000000
12一 般 機 械	.005908	.085725	.010731	.080943	.567811	-.001441	.250323	1.000000
13電 気 機 械	.016886	.207157	.008421	.100379	.413282	-.023556	.277431	1.000000
14輸 送 機 械	.006107	.223970	.026707	.094683	.241504	-.003727	.410756	1.000000
15精 密 機 械	.005793	.317588	.016318	.073835	.195821	-.005149	.395794	1.000000
16そ の 他 の 製 造 工 業 製 品	.046447	.528532	.052638	.058934	.152349	.008950	.152151	1.000000
17建 設	.001525	.056149	.004793	.314304	.619290	.000111	.003827	1.000000
18電 力 ・ ガ ス ・ 熱 供 給	.031957	.536389	.048800	.067542	.168863	.003457	.142990	1.000000
19水 道 ・ 廃 棄 物 処 理	.027003	.456395	.382505	.024289	.062432	.000925	.046452	1.000000
20商 業	.034131	.618812	.019051	.054530	.183283	.004876	.085316	1.000000
21金 融 ・ 保 険	.025164	.537165	.092707	.059578	.157435	.003145	.124807	1.000000
22不 動 産	.012245	.884654	.015102	.016208	.044163	.000783	.026846	1.000000
23運 輸	.021645	.536998	.037322	.058016	.144822	.003334	.197863	1.000000
24通 信 ・ 放 送	.059833	.623882	.049425	.048902	.131425	.001380	.085153	1.000000
25公 務	.000000	.073151	.926849	.000000	.000000	.000000	.000000	1.000000
26教 育 ・ 研 究 ・ 医 療 ・ 保 健	.009355	.584225	.363005	.006734	.020092	.000062	.016526	1.000000
27サ ー ビ ス 業	.237544	.613771	.021869	.024290	.063637	.000374	.038516	1.000000
28事 務 用 品	.034675	.424058	.088613	.076152	.220755	.001338	.154407	1.000000
29分 類 不 明	.036465	.373284	.051976	.088201	.215994	.001846	.232235	1.000000
平 均	.035713	.444564	.068101	.086162	.219657	.003226	.142576	1.000000

ウ 最終需要項目別粗付加価値誘発依存度

	9A 家計外 消費支出	9B 民間消費支出	9C 一般政府 消費支出	9D 国内総固定資 本形成(公的)	9E 国内総固定資 本形成(民間)	9F 在庫純増	9G 輸 出	合 計
01農 林 水 産 業	.047076	.794219	.012507	.022250	.057871	.026227	.039850	1.000000
02鉱 業	.023462	.365875	.035409	.103361	.241904	-.007344	.237333	1.000000
03食 料	.049870	.902507	.007552	.004815	.012520	.000402	.022334	1.000000
04織 維 製 品	.034817	.678916	.013898	.026242	.064707	-.020418	.161001	1.000000
05パ ル プ ・ 紙 ・ 木 製 品	.043931	.332573	.035758	.151813	.341667	-.010791	.105048	1.000000
06化 学 製 品	.035026	.490767	.083338	.037126	.093093	.013630	.247020	1.000000
07石 油 ・ 石 炭 製 品	.025669	.433404	.041963	.071187	.177674	.010429	.239673	1.000000
08窯 業 ・ 土 石 製 品	.024766	.162584	.011614	.224274	.461399	.002552	.112812	1.000000
09鉄 鋼	.008781	.111197	.009912	.107293	.290666	-.012491	.459661	1.000000
10非 鉄 金 属	.018879	.197671	.017560	.125313	.304151	.021279	.315148	1.000000
11金 属 製 品	.013807	.197397	.011362	.187709	.436307	-.003206	.150211	1.000000
12一 般 機 械	.005908	.085725	.010731	.080943	.567811	-.001441	.250323	1.000000
13電 気 機 械	.016886	.207157	.008421	.100379	.413282	-.023556	.277431	1.000000
14輸 送 機 械	.006107	.223970	.026707	.094683	.241504	-.003727	.410756	1.000000
15精 密 機 械	.005793	.317589	.016318	.073835	.195820	-.005149	.395795	1.000000
16その他の製造工業製品	.046447	.528531	.052638	.058934	.152349	.008950	-.152151	1.000000
17建 設 機 械	.001525	.056149	.004793	.314304	.619290	.000111	-.003827	1.000000
18電 力 ・ ガ ス ・ 熱 供 給	.031957	.536390	.048800	.067543	.168863	.003457	.142990	1.000000
19水 道 ・ 廃 棄 物 処 理	.027003	.456396	.382505	.024289	.062432	.000924	.046452	1.000000
20商 業	.034132	.618812	.019051	.054530	.183283	.004876	.085316	1.000000
21金 融 ・ 保 険	.025164	.537165	.092707	.059578	.157435	.003145	.124807	1.000000
22交 通 運 輸	.012245	.884654	.015102	.016208	.044163	.000783	.026846	1.000000
23通 信	.021645	.536998	.037322	.058016	.144822	.003334	.197863	1.000000
24通 信 ・ 放 送	.059832	.623882	.049425	.048902	.131426	.001379	.085153	1.000000
25公 務	.000000	.073151	.926849	.000000	.000000	.000000	.000000	1.000000
26教育・研究・医療・保健	.009356	.584225	.363005	.006734	.020092	.000062	.016526	1.000000
27サ ー ビ ス	.237544	.613771	.021869	.024290	.063637	.000374	.038516	1.000000
28事 務 用 品	.000000	.000000	.000000	.000000	.000000	.000000	.000000	1.000000
29分 類 不 明	.036465	.373284	.051976	.088201	.215994	.001846	.232235	1.000000
平 均	.038769	.484649	.090911	.076620	.196500	.003030	.109521	1.000000

3-(6) 昭和50年産業連関表 最終需要項目別輸入誘発額等

ア 最終需要項目別輸入誘発額

(単位：100万円)

	9A 家計外 消費支出	9B 民間消費支出	9C 一般政府 消費支出	9D 国内総固定資 本形成(公的)	9E 国内総固定資 本形成(民間)	9F 在庫純増	9G 輸 出	合 計
01農 林 水 産 業	141774	2391901	37666	67009	174288	78988	109363	3000989
02並	201835	3147558	304618	889196	2081056	-63174	1976712	8537801
03食 料 品	80600	1458648	12206	7782	20235	649	19072	1599192
04織 維 製 品	20430	398366	8155	15398	37968	11981	40135	532433
05パルプ・紙・木製品	19309	146174	15717	66726	150171	-4743	38507	431861
06化 学 製 品	25699	360076	61145	27239	68302	10000	94491	646952
07石 油 炭 製 品	20691	349358	33826	57383	143219	8407	168970	781854
08窯 業 土 石 製 品	986	6475	463	8932	18376	102	2460	37794
09鉄 鋼	1724	21831	1946	21065	57066	2452	60764	166848
10非 鉄 金 属	11131	116554	10354	73889	179339	12547	139904	543718
11金 属 製 品	950	13584	782	12917	30024	221	4291	62769
12一 般 機 械	2966	43037	5387	40637	285063	-723	51024	427391
13電 気 送 機	8726	107042	4351	51868	213550	-12172	53599	426964
14輸 送 機	2942	107887	12865	45609	116333	-1795	69767	353608
15精 密 機	1809	99162	5095	23054	61142	-1608	27580	216234
16その他の製造工業製品	15155	172456	17175	19230	49710	2920	32245	308891
17建 設	0	0	0	0	0	0	0	0
18電 力・ガス・熱供給	13	214	20	27	67	1	57	399
19水 道・廃棄物処理	3	47	39	3	6	0	5	103
20商 業	9862	178798	5505	15756	52957	1409	16779	281066
21金 融 保 険	1234	26339	4546	2921	7720	154	5889	48803
22不 動 産	3	219	4	4	11	0	7	248
23運 送 機	30229	749961	52123	81024	202256	4656	112316	1232565
24通 信 放 送	628	6550	519	513	1380	15	857	10462
25公 務	0	0	0	0	0	0	0	0
26教育・研究・医療・保健	3	207	129	2	7	0	6	354
27サ ー ビ ス 業	70111	181155	6455	7169	18782	110	10117	293899
28事 務 用 品	0	0	0	0	0	0	0	0
29分 類 不 明	29528	302280	42090	71424	174909	1495	80736	702462
合 計	698341	10385879	643181	1606777	4143937	51892	3115653	20645660

イ 最終需要項目別輸入誘発係数

	9A 家計外 消費支出	9B 民間消費支出	9C 一般政府 消費支出	9D 国内総固定資 本形成(公的)	9E 国内総固定資 本形成(民間)	9F 在庫純増	9G 輸 出	平 均
01農 林 水 産 業	.021153	.027995	.002558	.004974	.005041	.151585	.005447	.017098
02並	.030114	.036839	.020691	.066000	.060189	-.121236	.098458	.048645
03食 料 品	.012026	.017072	.000829	.000578	.000585	.001245	.000950	.009112
04織 維 製 品	.003048	.004662	.000554	.001143	.001098	.022993	.001999	.003034
05パルプ・紙・木製品	.002881	.001711	.001068	.004953	.004343	-.009102	.001918	.002461
06化 学 製 品	.003834	.004214	.004153	.002022	.001975	.019191	.004706	.003686
07石 油 炭 製 品	.003087	.004089	.002298	.004259	.004142	.016134	.008416	.004455
08窯 業 土 石 製 品	.000147	.000076	.000031	.000663	.000531	.000196	.000123	.000215
09鉄 鋼	.000257	.000256	.000132	.001564	.001650	.004706	.003027	.000951
10非 鉄 金 属	.001661	.001364	.000703	.005484	.005187	.024079	.006968	.003098
11金 属 製 品	.000142	.000159	.000053	.000959	.000868	.000424	.000214	.000358
12一 般 機 械	.000443	.000504	.000366	.003016	.008245	-.001387	.002541	.002435
13電 気 送 機	.001302	.001253	.000296	.003850	.006176	-.023359	.002670	.002433
14輸 送 機	.000439	.001263	.000874	.003385	.003365	-.003445	.003475	.002015
15精 密 機	.000270	.001161	.000346	.001711	.001768	-.003086	.001374	.001232
16その他の製造工業製品	.002261	.002018	.001167	.001427	.001438	.005604	.001606	.001760
17建 設	.000000	.000000	.000000	.000000	.000000	.000000	.000000	.000000
18電 力・ガス・熱供給	.000002	.000003	.000001	.000002	.000002	.000002	.000003	.000002
19水 道・廃棄物処理	.000000	.000001	.000003	.000000	.000000	.000000	.000000	.000001
20商 業	.001471	.002093	.000374	.001169	.001532	.002704	.000836	.001601
21金 融 保 険	.000184	.000308	.000309	.000217	.000223	.000296	.000293	.000278
22不 動 産	.000000	.000003	.000000	.000000	.000000	.000000	.000000	.000001
23運 送 機	.004510	.008777	.003540	.006014	.005850	.008935	.005594	.007023
24通 信 放 送	.000094	.000077	.000035	.000038	.000040	.000029	.000043	.000060
25公 務	.000000	.000000	.000000	.000000	.000000	.000000	.000000	.000000
26教育・研究・医療・保健	.000000	.000002	.000009	.000000	.000000	.000000	.000000	.000002
27サ ー ビ ス 業	.010461	.002120	.000438	.000532	.000543	.000211	.000504	.001675
28事 務 用 品	.000000	.000000	.000000	.000000	.000000	.000000	.000000	.000000
29分 類 不 明	.004406	.003538	.002859	.005301	.005059	.002869	.004021	.004002
合 計	.104193	.121555	.043688	.119263	.119853	.099585	.155187	.117631

ウ 最終需要項目別輸入誘発依存度

	9A 家計外 消費支出	9B 民間消費支出	9C 一般政府 消費支出	9D 国内総固定資 本形成(公的)	9E 国内総固定資 本形成(民間)	9F 在庫純増	9G 輸 出	合 計
01農 林 水 産 業	.047242	.797038	.012551	.022329	.058077	.026321	.036442	1.000000
02世	.023640	.368661	.035679	.104148	.243746	-.007399	.231525	1.000000
03食 料	.050400	.912116	.007633	.004866	.012653	.000406	.011926	1.000000
04紙 維 織 製 品	.038371	.748199	.015316	.028920	.071310	.022502	.075380	1.000000
05パルプ・紙・木製品	.044711	.338475	.036394	.154508	.347730	-.010983	.089165	1.000000
06化 学 製 品	.039723	.556573	.094512	.042104	.105575	.015457	.146056	1.000000
07石 油 ・ 石 炭 製 品	.026464	.446833	.043264	.073393	.183179	.010753	.216115	1.000000
08窯 業 ・ 土 石 製 品	.026089	.171323	.012251	.236334	.486215	.002699	.065090	1.000000
09鉄	.010333	.130844	.011663	.126253	.342024	.014696	.364188	1.000000
10非 鉄 金 属	.020472	.214365	.019043	.135896	.329838	.023076	.257310	1.000000
11金 属 製 品 械	.015135	.216413	.012458	.205786	.478325	.003521	.068362	1.000000
12一 般 機 械	.006940	.100697	.012604	.095082	.666984	-.001692	.119385	1.000000
13電 気 機 械	.020437	.250705	.010191	.121481	.500159	-.028508	.125535	1.000000
14輸 送 機 械	.008320	.305103	.036382	.128982	.328989	-.005076	.197300	1.000000
15精 密 機 械	.008366	.458587	.023562	.106616	.282758	-.007436	.127547	1.000000
16その他の製造工業製品	.049063	.558307	.055602	.062255	.160931	.009453	.104390	1.000000
17建 設	.000000	.000000	.000000	.000000	.000000	.000000	.000000	.000000
18電 力 ・ ガ ス ・ 熱 給 付	.032581	.536341	.050125	.067669	.167920	.002506	.142857	1.000000
19水 道 ・ 医 薬 物 処 理 業	.029126	.456311	.378641	.029126	.058252	.000000	.048544	1.000000
20商	.035088	.636142	.019586	.056058	.188415	.005013	.059698	1.000000
21金 融 ・ 保 険	.025285	.539700	.093150	.059853	.158187	.003156	.120669	1.000000
22不 動 産	.012097	.883065	.016129	.016129	.044355	.000000	.028226	1.000000
23運 輸 機 械	.024525	.608456	.042288	.065736	.164094	.003777	.091124	1.000000
24通 信 ・ 放 送	.060027	.626075	.049608	.049035	.131906	.001434	.081916	1.000000
25公	.000000	.000000	.000000	.000000	.000000	.000000	.000000	.000000
26教育・研究・医療・保健	.008475	.584746	.364407	.005650	.019774	.000000	.016949	1.000000
27サ ー ビ ス	.238555	.616385	.021963	.024393	.063906	.000374	.034423	1.000000
28事 務 用 品	.000000	.000000	.000000	.000000	.000000	.000000	.000000	.000000
29分 類 不 明	.042035	.430315	.059918	.101677	.248994	.002128	.114933	1.000000
平 均	.033825	.503054	.031153	.077826	.200717	.002513	.150911	1.000000

3-(7) 昭和50年産業連関表 その他の係数

	輸入係数	輸入品投入係数	総合輸入係数		総合相付加係数
			輸出を除く最終需要に係る係数	輸出に係る係数	
01 農 林 水 産 業	.187643	.035592	.259295	.088202	.911798
02 鉱 業	.850566	.026003	.866405	.105994	.894006
03 食 料	.078366	.096072	.238226	.173452	.826548
04 織 維 製 品	.061684	.045827	.178979	.125006	.874994
05 パルプ・紙・木製品	.041653	.049966	.167589	.131409	.868591
06 化 学 製 品	.062765	.041308	.221599	.169471	.830529
07 石 油 ・ 石 炭 製 品	.077300	.579121	.659949	.631461	.368539
08 窯 業 ・ 土 石 製 品	.008089	.135259	.247043	.240902	.759098
09 鉄	.010071	.051664	.278140	.270796	.729204
10 非 鉄 金 属	.155358	.191616	.432442	.328050	.671950
11 金 属 製 品	.011134	.019095	.138814	.129117	.870883
12 一 般 機 械	.041965	.022341	.142405	.104840	.895160
13 電 気 機 械	.046788	.028560	.150753	.109069	.890931
14 輸 送 機 械	.027734	.020783	.126962	.102059	.897941
15 精 密 機 械	.162099	.043380	.252932	.108405	.891595
16 その他の製造工業製品	.029821	.025792	.123078	.096124	.903876
17 建 設	.000000	.033522	.115279	.115279	.884721
18 電 力 ・ ガ ス ・ 熱 供 給	.000076	.154961	.295400	.295347	.704653
19 水 道 ・ 廃 棄 物 処 理	.000074	.011865	.058529	.058459	.941541
20 商 業	.009523	.006489	.039433	.030198	.969802
21 金 融 ・ 保 険	.004569	.006852	.028734	.024276	.975724
22 不 動 産	.000015	.001676	.019509	.019494	.980506
23 運 輸	.063187	.028332	.231016	.179149	.820851
24 通 信 ・ 放 送	.003395	.008510	.034158	.030868	.969132
25 公 務	.000000	.006960	.034223	.034223	.965777
26 教 育 ・ 研 究 ・ 医 療 ・ 保 健	.000020	.014973	.054549	.054530	.945470
27 サ ー ビ ス 業	.014382	.020486	.079468	.066035	.933965
28 市 務 用 品	.000000	.033904	.132129	.132129	.847871
29 分 類 不 明	.116971	.060295	.267346	.170295	.829705
合 計	2.065247	1.801205	5.874385	4.124640	24.875360

〔資料 2〕

13 部 門 表

- 1 昭和60年産業連関表
- 2 昭和55年産業連関表*
- 3 昭和50年産業連関表*

*昭和55年産業連関表及び昭和50年産業連関表は、参考までに、
各年表を昭和60年産業連関表部門分類で組替集計したものである。

1-(1) 昭和60年産業連関表 生産者価格評価表

	01	02	03	04	05	06	07	08	09	10
	農林水産業	鉱業	製造業	建設	電力・ガス水道	商業	金融・保険	不動産	運輸	通信・放送
01農林水産業	2090835	5605	13553445	115674	0	7505	0	0	1265	0
02鉱業	23	7289	11630721	743669	2654191	0	0	0	108	0
03製造業	3589679	163715	125563067	20130005	2744899	2502106	751078	88324	8930034	328077
04建設	44121	7485	651407	108070	441505	374551	104244	2295421	336039	21264
05電力・ガス・水道	74218	69812	6944998	558717	552312	822133	84648	148120	790295	141667
06金融・保険業	569405	22617	11761769	2376093	275975	1187104	80055	16695	1717850	31998
07不動産業	549920	106217	6219638	897571	796396	3742279	1216594	1027364	1619655	83754
08運輸業	3851	17822	1145205	319192	112820	2815459	749114	63488	552114	115496
09通信業	631663	502744	7646068	3337945	488098	4062117	200955	110271	3615881	222056
10放送業	12224	8513	721893	223987	44830	972899	537097	10187	186333	253843
11公営	0	0	0	0	0	0	0	0	0	0
12サビ	41122	31144	8690686	2635648	822640	3398196	1915517	714478	1212486	819113
13分類不明	243681	45204	3413741	667072	150484	238441	381066	112436	164510	103603
85内生産部門計	7850742	988167	197942638	32113643	9084150	20122790	6020368	4586784	19126570	2120871
9A家計外消費支出	181135	79785	5652240	1072009	376144	2133731	867733	72626	712410	167699
9N雇用者所得	1484925	475525	45047418	15565767	3468668	28357553	9113821	1891286	12392771	3245975
9P営業余剰	6217278	179209	20720930	4489675	2489347	6523449	6866839	18431104	938945	855513
9Q資本減耗引当	1835054	195529	11804080	2030301	3785408	2850198	858130	9035698	2098662	1720688
9R間接税(関税を除く)	425315	46448	12192959	830005	1370410	1524246	1146290	1822195	703206	154691
9S(控除)補助金	-248748	-39521	-742116	-83098	-89882	-364453	-824015	-32308	-858166	-5
91租付加価値部門計	9894959	936975	94675511	23904659	11400095	41024724	18028798	31220601	15987828	6144561
97国内生産額	17745701	1925142	292618149	56018302	20484245	61147514	24049166	35807385	35114398	8265432
98国内総生産	9713824	857190	89023271	22832650	11023951	38890993	17161065	31147975	15275418	5976862
99国内純生産(要素費用)	7702203	654734	65768348	20055442	5958015	34881002	15980660	20322390	13331716	4101488

	9I	9J	9K	9L	9M	91	97	99
	需要合計	(控除)輸入	(控除)関税	(控除)輸入品商品税	(控除)輸入計	最終需要部門計	国内生産額	国内総支出
01農林水産業	21597730	-3766830	-77128	-8071	-3852029	753322	17745701	646991
02鉱業	15169030	-12738255	-119158	-386475	-13243888	-13168068	1925142	-13168068
03製造業	307990740	-14610383	-586930	-175278	-15372591	107421794	292618149	105749358
04建設	56018302	0	0	0	0	50702080	56018302	50702080
05電力・ガス・水道	20486210	-1965	0	0	-1965	6703440	20484245	6700557
06金融・保険業	61872394	-724880	0	0	-724880	39446649	61147514	38553633
07不動産業	24465694	-416528	0	0	-416528	5941895	24049166	5941895
08運輸業	35809219	-1834	0	0	-1834	27634159	35807385	27634159
09通信業	36814573	-1700175	0	0	-1700175	11303706	35114398	11154917
10放送業	8297537	-32105	0	0	-32105	2860864	8265432	2860616
11公営	17057405	0	0	0	0	16716665	17057405	16716665
12サビ	103318907	-1475066	0	0	-1475066	73730653	101843841	62623881
13分類不明	7264499	-796919	-209	0	-797128	158774	6467371	158774
85内生産部門計	716162240	-36264940	-783425	-569824	-37618189	330205933	678544051	316275458

(単位：100万円)

11	12	13	85	9A	9B	9C	9D	9F	9G	9H	
公 務	サービス	分類不切	内生部門計	家計外 消費支出	民間消費支出	一般政府 消費支出	国内総固定 資本形成	在庫純増	輸 出	最終需要計	
0	1120498	97552	16992379	106331	3952561	0	243479	223594	79386	4405351	01
448	13231	43530	15093210	0	2285	0	0	58080	15455	75820	02
1744923	16512832	2147616	185196355	1672436	51949378	0	29028300	1430673	38713598	122794385	03
185968	649968	96179	5316222	0	0	0	50702080	0	0	50702080	04
616822	2795178	181885	13780805	2883	5610751	1070045	0	0	21726	6705405	05
165729	3160767	334808	21700865	893016	30517635	0	5544991	246736	2969151	40171529	06
30359	1703237	114287	18107271	0	6084483	0	0	0	273740	6358423	07
61825	2091573	125267	8173226	0	27635144	0	0	0	849	27635993	08
566424	2226279	200191	23810692	148789	8528379	-46225	395504	56180	3921254	13003881	09
204108	2028576	200078	5404568	248	2871311	0	0	0	21410	2892969	10
0	0	340740	340740	0	306381	16410284	0	0	0	16716665	11
1445096	5981000	406062	28113188	11106772	50854909	12671857	0	0	572181	75205719	12
83068	705291	0	6308597	0	0	0	0	0	955902	955902	13
5104770	38988430	4288195	348338118	13930475	188313417	30105961	85914354	2015263	47544652	367824122	85
358184	2249832	6947	13930475								
11034350	39236378	132381	171446818								
0	12510357	1097900	81320546								
528323	6121972	614185	43478228								
31778	2963895	420149	23631587								
0	-227023	-92386	-3601721								
11952635	62855411	2179176	330205933								
17057405	101843841	6467371	678544051								
11594451	60605579	2172229	316275458								
11034350	51746735	1230281	252767364								

注：1 四捨五入の関係で内訳は必ずしも合計と一致しない。

2 国内総生産、国内純生産（要素費用）及び国内総支出は、産業連関表上計算されたものであり、国民経済計算の公表値とは異なる。

1-(2) 昭和60年産業連関表 投入係数表(生産者価格)

	01	02	03	04	05	06	07	08	09	10
	農林水産業	鉱業	製造業	建設	電力・ガス 水道	商業	金融・保険	不動産	運輸	通信・放送
01農林水産業	.117822	.002911	.046318	.002065	.000000	.000123	.000000	.000000	.000036	.000000
02鉱業	.000001	.003786	.039747	.013275	.129572	.000000	.000000	.000000	.000003	.000000
03製造業	.202284	.085040	.429102	.359347	.134000	.040919	.031231	.002447	.254313	.039693
04建設	.002486	.003888	.002226	.001929	.021553	.006125	.004335	.064105	.009570	.002573
05電力・ガス・水道	.004182	.036263	.023734	.009974	.026963	.013445	.003520	.004137	.022506	.017140
06商業	.032087	.011748	.040195	.042416	.013473	.019414	.003329	.000466	.048922	.003871
07金融・保険	.030989	.055174	.021255	.016023	.038878	.061201	.050588	.028691	.046125	.010133
08不動産	.000217	.009257	.003914	.005698	.005508	.046044	.031149	.001773	.015723	.013973
09運輸	.035595	.261146	.026130	.059587	.023828	.066431	.008356	.003080	.102974	.026866
10通信・放送	.000689	.004422	.002467	.003998	.002189	.015911	.022333	.000284	.005306	.030711
11公営	.000000	.000000	.000000	.000000	.000000	.000000	.000000	.000000	.000000	.000000
12サビ	.002317	.016178	.029700	.047050	.040160	.055574	.079650	.019953	.034530	.099101
13分類不明	.013732	.023481	.011666	.011908	.007346	.003899	.015845	.003140	.004685	.012534
85内生産部門計	.442402	.513296	.676454	.573271	.443470	.329086	.250336	.128096	.544693	.256595
9A家計外消費支出	.010207	.041444	.019316	.019137	.018363	.034895	.036082	.002028	.020288	.020289
9N雇用者所得	.083678	.247008	.153946	.277869	.169333	.463756	.378966	.052818	.352926	.392717
9P営業余剰	.350354	.093089	.070812	.080147	.121525	.104684	.285533	.514729	.026740	.103505
9Q資本減耗引当	.103408	.101566	.040340	.036244	.184796	.046612	.035682	.252342	.059766	.208179
9R間接税(関税を除く)	.025947	.024127	.041668	.014817	.066901	.024927	.047664	.050889	.020026	.018715
9S(控除)補助金	-.014017	-.020529	-.002536	-.001483	-.004388	-.005960	-.034264	-.000902	-.024439	-.000001
91租付加価値部門計	.557598	.486704	.323546	.426729	.556530	.670914	.749664	.871904	.455307	.743405
97国内生産額	1.000000	1.000000	1.000000	1.000000	1.000000	1.000000	1.000000	1.000000	1.000000	1.000000

1-(3) 昭和60年産業連関表 逆行列係数表 $[I - (I - \hat{M})A]^{-1}$

	01	02	03	04	05	06	07	08	09	10
	農林水産業	鉱業	製造業	建設	電力・ガス 水道	商業	金融・保険	不動産	運輸	通信・放送
01農林水産業	1.125271	.016791	.076279	.031300	.013065	.007116	.005722	.003086	.022866	.006995
02鉱業	.002436	1.002999	.009805	.005620	.018489	.001131	.000746	.000553	.003355	.001127
03製造業	.417966	.313247	1.786255	.670760	.288729	.144216	.106364	.061399	.519424	.132904
04建設	.006391	.011518	.008530	1.007881	.025529	.012475	.008724	.065444	.016419	.006399
05電力・ガス・水道	.019173	.055569	.050173	.033832	1.039838	.023255	.011143	.008033	.043553	.026709
06商業	.059000	.044238	.082802	.080354	.032657	1.033755	.013593	.007871	.082326	.016763
07金融・保険	.054096	.086070	.055031	.046220	.056104	.077279	1.060624	.034390	.076225	.021082
08不動産	.008483	.022054	.016068	.017598	.012828	.054240	.037301	1.004820	.028412	.019984
09運輸	.061243	.293041	.065406	.094172	.046053	.081623	.018189	.011304	1.135381	.039173
10通信・放送	.005707	.011828	.009949	.011287	.007051	.021490	.027590	.002511	.012733	1.035860
11公営	.001026	.001449	.001140	.001055	.000632	.000403	.000903	.000260	.000671	.000755
12サビ	.029165	.053604	.073034	.086918	.064341	.079499	.098903	.030798	.073853	.118572
13分類不明	.019466	.027508	.021644	.020031	.011999	.007650	.017140	.004927	.012737	.014328
列和	1.809423	1.939918	2.256117	2.107030	1.617296	1.544132	1.406943	1.235397	2.027954	1.440651
影響力係数	1.028954	1.103161	1.282973	1.198193	.919698	.878092	.800078	.702526	1.153224	.819246

(参考) 最終需要項目の商品別構成

11 公 務	12 サービス	13 分類不明	85 平 均	9A 家 計 外 消費支出	9B 民間消費支出	9C 一般政府 消費支出	9D 国内総固定 資本形成	9F 在庫増減	9G 輸 出	9H 最終需要計	
.000000	.011002	.015084	.025042	.007633	.020989	.000000	.002834	.110950	.001670	.012521	01
.000026	.000130	.006731	.022244	.000000	.000012	.000000	.000000	.028820	.000325	.000206	02
.102297	.162139	.352069	.272932	.120056	.275367	.000000	.337875	.709919	.814258	.333840	03
.010902	.006382	.014871	.007835	.000000	.000000	.000000	.590147	.000000	.000000	.137843	04
.036162	.027446	.028123	.020309	.000207	.029795	.035543	.000000	.000000	.000457	.018230	05
.009716	.031035	.051769	.031982	.064105	.162058	.000000	.064541	.122434	.062450	.109214	06
.001780	.016724	.017671	.026685	.000000	.032311	.000000	.000000	.000000	.005758	.017287	07
.003625	.020537	.019369	.012045	.000000	.146751	.000000	.000000	.000000	.000018	.075134	08
.033207	.021860	.030954	.035091	.010681	.045288	.001535	.004603	.027877	.082475	.035354	09
.011966	.019918	.030937	.007965	.000018	.015248	.000000	.000000	.000000	.000450	.007865	10
.000000	.000000	.052686	.000502	.000000	.001627	.545084	.000000	.000000	.000000	.045447	11
.084720	.058727	.062786	.041432	.797300	.270055	.420909	.000000	.000000	.012035	.204461	12
.004870	.006925	.000000	.009297	.000000	.000000	.000000	.000000	.000000	.020105	.002599	13
.299270	.382826	.663051	.513361	1.000000	1.000000	1.000000	1.000000	1.000000	1.000000	1.000000	85
.020999	.022091	.001074	.020530	.646895	.385260	.020469	.252669	.000000	.122839	.169760	.119846
.030973	.060111	.094967	.064076	.001863	.029102	.064964	.034827	.000000	-.002229	-.014285	-.005308
.700730	.617174	.336949	.486639	1.000000	1.000000	1.000000	1.000000	1.000000	1.000000	1.000000	

11 公 務	12 サービス	13 分類不明	行 和	感応度係数	
.011338	.025080	.042225	1.387135	.788814	01
.002034	.002400	.005025	1.055719	.600349	02
.240347	.333095	.645864	5.660570	3.218963	03
.014769	.011643	.022701	1.218421	.692872	04
.048495	.041843	.054523	1.456138	.828053	05
.027556	.052283	.089674	1.622873	.922870	06
.016396	.035603	.049231	1.668352	.948732	07
.010105	.028755	.032422	1.293071	.735323	08
.049932	.042653	.068695	2.006846	1.141221	09
.016652	.025539	.039942	1.228139	.698398	10
1.000460	.000628	.053238	1.062620	.604274	11
.106252	1.085857	.111373	2.012170	1.144249	12
.008727	.011911	1.010473	1.188542	.675881	13
1.553062	1.697288	2.225386			
.883171	.965187	1.265497			

1-(4) 昭和60年産業連関表 最終需要項目別生産誘発額等

ア 最終需要項目別生産誘発額

(単位: 100万円)

	9A 家計外 消費支出	9B 民間消費支出	9C 一般政府 消費支出	9D 国内総固定 資本形成	9F 在庫純増	9G 輸 出	合 計
01農 林 水 産 業	502623	9260775	512288	3947330	312540	3210146	17745702
02鉱 業	43476	797349	82991	561247	21470	418610	1925143
03製 造 業	6701192	118504232	8390648	83968952	2551491	72501633	292618148
04建 設	154866	3557649	414374	51410913	16679	463822	56018303
05電 力 ・ ガ ス ・ 水 道	568520	11864016	2429081	3236161	79597	2286870	20484245
06商 業	1631598	39231838	1136548	12044810	379166	6723555	61147515
07金 融 ・ 保 険	560342	15274442	770433	4312365	107691	3023893	24049166
08不 動 産	392758	32242826	537453	1641482	38126	954740	35807385
09運 輸	807760	17990101	1351609	7450072	182000	7332857	35114399
10通 信 ・ 放 送	316797	5778503	599223	968210	20471	582227	8265431
11公 務	9210	433019	16426314	87385	1871	99605	17057404
12サ ー ビ ス	12085691	63269206	15371505	6874872	127577	4114989	101843840
13分 類 不 明	174809	2403641	304260	1658604	35515	1890541	6467370
合 計	23949642	320627597	48326727	178162403	3874194	103603488	678544051

イ 最終需要項目別生産誘発係数

	9A 家計外 消費支出	9B 民間消費支出	9C 一般政府 消費支出	9D 国内総固定 資本形成	9F 在庫純増	9G 輸 出	平 均
01農 林 水 産 業	.036081	.049177	.017016	.045945	.155086	.067519	.048245
02鉱 業	.003121	.004234	.002757	.006533	.010654	.008805	.005234
03製 造 業	.481045	.629293	.278704	.977356	1.266083	1.524917	.795538
04建 設	.011117	.018892	.013764	.598397	.008276	.009756	.152296
05電 力 ・ ガ ス ・ 水 道	.040811	.063108	.080684	.037667	.039497	.048099	.055690
06商 業	.117124	.208333	.037752	.140196	.188147	.141416	.166241
07金 融 ・ 保 険	.040224	.081112	.025591	.050194	.053438	.063601	.065382
08不 動 産	.028194	.171219	.017852	.019106	.018919	.020081	.097349
09運 輸	.057985	.095533	.044895	.086715	.090311	.154231	.095465
10通 信 ・ 放 送	.022741	.030686	.019904	.011269	.010158	.012246	.022471
11公 務	.000661	.002299	.545617	.001017	.000928	.002095	.046374
12サ ー ビ ス	.867572	.335978	.510580	.080020	.063305	.086550	.276882
13分 類 不 明	.012549	.012764	.010106	.019305	.017623	.039763	.017583
合 計	1.719227	1.702627	1.605221	2.073721	1.922426	2.179078	1.844751

ウ 最終需要項目別生産誘発依存度

	9A 家計外 消費支出	9B 民間消費支出	9C 一般政府 消費支出	9D 国内総固定 資本形成	9F 在庫純増	9G 輸 出	合 計
01農 林 水 産 業	.028324	.521860	.028868	.222439	.017612	.180897	1.000000
02鉱 業	.022583	.414177	.043109	.291535	.011152	.217444	1.000000
03製 造 業	.022901	.404979	.028674	.286957	.008720	.247769	1.000000
04建 設	.002765	.063509	.007397	.917752	.000298	.008280	1.000000
05電 力 ・ ガ ス ・ 水 道	.027754	.580154	.118583	.157983	.003886	.111640	1.000000
06商 業	.026683	.641593	.018587	.196980	.006201	.109956	1.000000
07金 融 ・ 保 険	.023300	.635134	.032036	.179315	.004478	.125738	1.000000
08不 動 産	.010969	.900452	.015010	.045842	.001065	.026663	1.000000
09運 輸	.023004	.512328	.038492	.212166	.005183	.208828	1.000000
10通 信 ・ 放 送	.038328	.699117	.072497	.117140	.002477	.070441	1.000000
11公 務	.000540	.025386	.963002	.005123	.000110	.005839	1.000000
12サ ー ビ ス	.118669	.621237	.150932	.067504	.001253	.040405	1.000000
13分 類 不 明	.027029	.371657	.047045	.256457	.005491	.292320	1.000000
平 均	.035296	.472523	.071221	.262566	.005710	.152685	1.000000

1-(5) 昭和60年産業連関表 最終需要項目別粗付加価値誘発額等

ア 最終需要項目別粗付加価値誘発額

(単位：100万円)

	9A 家計外 消費支出	9B 民間消費支出	9C 一般政府 消費支出	9D 国内総固定 資本形成	9F 在庫純増	9G 輸 出	合 計
01農 林 水 産 業	280261	5163785	285651	2201021	174271	1789969	9894958
02鉱 業	21160	388073	40392	273161	10450	203739	936975
03製 造 業	2168146	38341602	2714763	27167841	825526	23457633	94675511
04建 設 業	66086	1518154	176825	21938551	7117	197926	23904659
05電 力 ・ ガ ス ・ 水 道	316398	6613810	1351856	1801021	44298	1272712	11400095
06商 業	1094662	26321190	762526	8081032	254388	4510927	41024725
07金 融 ・ 保 険	420069	11450702	577566	3232825	80732	2266905	18028799
08不 動 産	342447	28112648	468608	1431215	33243	832441	31220602
09運 輸	367779	8191017	615397	3392070	82866	3338700	15987829
10通 信 ・ 放 送	235508	4295767	445465	719772	15219	432831	6144562
11公 務	6454	303430	11510411	61234	1311	69796	11952636
12サ ー ビ ス	7458979	39048134	9486900	4242995	78737	2539666	62855411
13分 類 不 明	58902	809905	102520	558866	11967	637017	2179177
合 計	12836851	170558217	28538880	75101604	1620125	41550262	330205939

イ 最終需要項目別粗付加価値誘発係数

	9A 家計外 消費支出	9B 民間消費支出	9C 一般政府 消費支出	9D 国内総固定 資本形成	9F 在庫純増	9G 輸 出	平 均
01農 林 水 産 業	.020119	.027421	.009488	.025619	.086476	.037648	.026901
02鉱 業	.001519	.002061	.001342	.003179	.005185	.004285	.002547
03製 造 業	.155640	.203605	.090174	.316220	.409637	.493381	.257393
04建 設 業	.004744	.008062	.005873	.255354	.003532	.004163	.064989
05電 力 ・ ガ ス ・ 水 道	.022713	.035121	.044903	.020963	.021981	.026769	.030993
06商 業	.078580	.139773	.025328	.094059	.126231	.094878	.111534
07金 融 ・ 保 険	.030155	.060807	.019184	.037628	.040060	.047679	.049015
08不 動 産	.024583	.149286	.015565	.016659	.016496	.017509	.084879
09運 輸	.026401	.043497	.020441	.039482	.041119	.070222	.043466
10通 信 ・ 放 送	.016906	.022812	.014797	.008378	.007552	.009104	.016705
11公 務	.000463	.001611	.382330	.000713	.000651	.001468	.032496
12サ ー ビ ス	.535443	.207357	.315117	.049386	.039070	.053416	.170884
13分 類 不 明	.004228	.004301	.003405	.006505	.005938	.013398	.005925
合 計	.921494	.905715	.947948	.874145	.803927	.873921	.897728

ウ 最終需要項目別粗付加価値誘発依存度

	9A 家計外 消費支出	9B 民間消費支出	9C 一般政府 消費支出	9D 国内総固定 資本形成	9F 在庫純増	9G 輸 出	合 計
01農 林 水 産 業	.028324	.521860	.028868	.222439	.017612	.180897	1.000000
02鉱 業	.022583	.414176	.043109	.291535	.011153	.217443	1.000000
03製 造 業	.022901	.404979	.028674	.286957	.008720	.247769	1.000000
04建 設 業	.002765	.063509	.007397	.917752	.000298	.008280	1.000000
05電 力 ・ ガ ス ・ 水 道	.027754	.580154	.118583	.157983	.003886	.111640	1.000000
06商 業	.026683	.641593	.018587	.196980	.006201	.109956	1.000000
07金 融 ・ 保 険	.023300	.635134	.032036	.179314	.004478	.125738	1.000000
08不 動 産	.010969	.900452	.015010	.045842	.001065	.026663	1.000000
09運 輸	.023004	.512328	.038492	.212166	.005183	.208828	1.000000
10通 信 ・ 放 送	.038328	.699117	.072497	.117140	.002477	.070441	1.000000
11公 務	.000540	.025386	.963002	.005123	.000110	.005839	1.000000
12サ ー ビ ス	.118669	.621237	.150932	.067504	.001253	.040405	1.000000
13分 類 不 明	.027029	.371656	.047045	.256457	.005492	.292320	1.000000
平 均	.038875	.516521	.086428	.227439	.004906	.125831	1.000000

1-(6) 昭和60年産業連関表 最終需要項目別輸入誘発額等

ア 最終需要項目別輸入誘発額

	9A 家計外 消費支出	9B 民間消費支出	9C 一般政府 消費支出	9D 国内総固定 資本形成	9F 在庫純増	9G 輸 出	合 計
01農 林 水 産 業	109594	2019254	111701	860690	68147	682643	3852029
02鉱 業	301512	5529700	575551	3892308	148897	2795921	13243889
03製 造 業	405722	7174811	508010	5083880	154479	2045689	15372591
04建 設 業	0	0	0	0	0	0	0
05電 力・ガ ス・水 道	55	1141	233	311	8	218	1966
06商 業	20329	488814	14161	150074	4724	46778	724880
07金 融 ・ 保 険	9817	267597	13497	75550	1887	48181	416529
08不 動 産	20	1652	28	84	2	49	1835
09運 輸	44027	980546	73669	406065	9920	185949	1700176
10通 信 ・ 放 送	1234	22503	2334	3771	80	2184	32106
11公 務	0	0	0	0	0	0	0
12サ ー ビ ス	176033	921544	223893	100136	1858	51603	1475067
13分 類 不 明	25283	347640	44005	239885	5137	135178	797128
合 計	1093626	17755202	1567082	10812754	395139	5994393	37618196

イ 最終需要項目別輸入誘発係数

	9A 家計外 消費支出	9B 民間消費支出	9C 一般政府 消費支出	9D 国内総固定 資本形成	9F 在庫純増	9G 輸 出	平 均
01農 林 水 産 業	.007867	.010723	.003710	.010018	.033815	.014358	.010472
02鉱 業	.021644	.029364	.019118	.045305	.073885	.058806	.036006
03製 造 業	.029125	.038100	.016874	.059174	.076655	.043027	.041793
04建 設 業	.000000	.000000	.000000	.000000	.000000	.000000	.000000
05電 力・ガ ス・水 道	.000004	.000006	.000008	.000004	.000004	.000005	.000005
06商 業	.001459	.002596	.000470	.001747	.002344	.000984	.001971
07金 融 ・ 保 険	.000705	.001421	.000448	.000879	.000936	.001013	.001132
08不 動 産	.000001	.000009	.000001	.000001	.000001	.000001	.000005
09運 輸	.003160	.005207	.002447	.004726	.004922	.003911	.004622
10通 信 ・ 放 送	.000089	.000119	.000078	.000044	.000040	.000046	.000087
11公 務	.000000	.000000	.000000	.000000	.000000	.000000	.000000
12サ ー ビ ス	.012637	.004894	.007437	.001166	.000922	.001085	.004010
13分 類 不 明	.001815	.001846	.001462	.002792	.002549	.002843	.002167
合 計	.078506	.094285	.052052	.125855	.196073	.126079	.102272

ウ 最終需要項目別輸入誘発依存度

	9A 家計外 消費支出	9B 民間消費支出	9C 一般政府 消費支出	9D 国内総固定 資本形成	9F 在庫純増	9G 輸 出	合 計
01農 林 水 産 業	.028451	.524205	.028998	.223438	.017691	.177216	1.000000
02鉱 業	.022766	.417528	.043458	.293895	.011243	.211110	1.000000
03製 造 業	.026393	.466728	.033046	.330711	.010049	.133074	1.000000
04建 設 業	.000000	.000000	.000000	.000000	.000000	.000000	.000000
05電 力・ガ ス・水 道	.027976	.580366	.118515	.158189	.004069	.110885	1.000000
06商 業	.028045	.674338	.019536	.207033	.006517	.064532	1.000000
07金 融 ・ 保 険	.023569	.642445	.032404	.181380	.004530	.115673	1.000000
08不 動 産	.010899	.900272	.015259	.045777	.001090	.026703	1.000000
09運 輸	.025896	.576732	.043330	.238837	.005835	.109370	1.000000
10通 信 ・ 放 送	.038435	.700897	.072697	.117455	.002492	.068025	1.000000
11公 務	.000000	.000000	.000000	.000000	.000000	.000000	.000000
12サ ー ビ ス	.119339	.624747	.151785	.067886	.001260	.034983	1.000000
13分 類 不 明	.031718	.436116	.055204	.300937	.006444	.169581	1.000000
平 均	.029072	.471984	.041658	.287434	.010504	.159348	1.000000

2-1) 昭和55年産業連関表 生産者価格評価表

	01	02	03	04	05	06	07	08	09	10
	農林水産業	鉱業	製造業	建設	電力・ガス・水道	商業	金融・保険	不動産	運輸	通信・放送
01農林水産業	2011921	5410	12643072	85483	0	0	0	0	965	0
02鉱業	135	4613	15517810	1112636	2023752	0	68	0	47	99
03製造業	3588646	272915	103886449	20778976	3136874	1602755	536726	106849	13527304	316664
04建設	73926	8366	544226	59723	278911	325064	79189	1915428	205882	14178
05電力・ガス・水道	77582	64864	5286558	502984	402938	619522	93748	65578	635648	86649
06商業	443616	79267	10297179	3558623	209983	1333727	159607	59439	2243287	73406
07金融・保険	276768	80558	3977039	624837	831433	2803546	585349	429338	1461423	65062
08不動産	15398	15188	759629	325318	70649	2059782	439201	42274	495659	89289
09運輸	623958	601217	6786534	2131516	386722	3108733	165352	65319	3776658	170153
10通信・放送	35994	7775	916802	202650	29305	933739	407062	7970	111273	144352
11公務	0	0	0	0	0	0	0	0	0	0
12歩	16381	22238	5429113	1875847	355766	2076765	998477	529756	840225	432872
13分類不明	190381	53368	3937678	650007	145920	649448	655334	152160	326853	209734
85内生産部門計	7354706	1215779	169982089	31908600	7872253	15513081	4120113	3374111	23625224	1602458
9A家計外消費支出	112311	78107	3944754	1286183	142590	1669591	410849	41920	558548	105167
9N雇用者所得	1414892	525184	36289764	13330615	2508303	20824604	6257585	610915	9382156	2544016
9P営業余剰	5483485	458868	13823692	5994983	1976170	9828048	4339273	14150896	663446	494345
9Q資本減耗引当	1751378	295691	9249596	2214424	1672944	2153714	604184	7278379	1435847	1330939
9R間接税(関税を除く)	456588	64299	8200117	580390	655264	1706518	682983	1287889	424005	82388
9S(控除)補助金	-461931	-36721	-793545	-57834	-76992	-177764	-610921	-117117	-839104	-765
91粗付加価値部門計	8756723	1385428	70714378	23348761	6878279	36004711	11683953	23252882	11624898	4556090
97国内生産額	16111429	2601207	240696467	55257361	14750532	51517792	15804066	26626993	35250122	6158548
98国内総生産	8644412	1307321	66769624	22062578	6735689	34335120	11273104	23210962	11066350	4450923
99国内総生産(要素費用)	6898377	984052	50113456	19325598	4484473	30652652	10596858	14761811	10045602	3038361

	9I	9J	9K	9L	9M	91	97	99
	需要合計	(控除)輸入	(控除)関税	(控除)輸入品商品税	(控除)輸入計	最終需要部門計	国内生産額	国内総支出
01農林水産業	20221051	-4048867	-60755	0	-4109622	156916	16111429	48153
02鉱業	18964904	-15866041	-144809	-352847	-16363697	-16136999	2601207	-16136999
03製造業	253974230	-12526183	-600348	-151232	-13277763	76375667	240696467	74538626
04建設	55257361	0	0	0	0	51022183	55257361	51022183
05電力・ガス・水道	14753224	-2692	0	0	-2692	4176682	14750532	4176682
06商業	52150038	-632246	0	0	-632246	28811752	51517792	27865542
07金融・保険	16113263	-309197	0	0	-309197	3298622	15804066	3298622
08不動産	26628579	-1586	0	0	-1586	20868467	26626993	20868467
09運輸	37089170	-1839048	0	0	-1839048	14317153	35250122	14195959
10通信・放送	6177668	-19120	0	0	-19120	1648200	6158548	1648008
11公務	13275248	0	0	0	0	13030459	13275248	13030459
12歩	70297947	-724667	0	0	-724667	53145405	69573280	45976508
13分類不明	8509911	-1090015	-416	-1692	-1092123	-586995	7417768	-586995
85内生産部門計	593412594	-37059662	-806328	-505771	-38371761	250127512	555040833	239941181

(単位：100万円)

11	12	13	85	9A	9B	9C	9D	9F	9G	9H	
公 務	サービス	分類不明	内生部門計	家計外 消費支出	民間消費支出	一般政府 消費支出	国内総固定 資本形成	在庫増	輸 出	最終需要計	
2784	1192346	12532	15954513	108763	4189059	0	183008	-289556	75264	4266538	01
285	8383	70378	18738206	0	5183	0	0	201926	19589	226698	02
1356264	11533150	3677228	164320800	1837041	37894571	0	20097083	2061468	27763267	89653430	03
217265	468817	44203	4235178	0	0	0	51022183	0	0	51022183	04
441838	1998050	297891	10573850	4034	3483642	687422	0	0	4276	4179374	05
190579	3324028	733299	22706040	946210	22196439	0	4350906	113719	1836724	29443998	06
21427	959414	389250	12505444	0	3326606	0	0	0	281213	3607819	07
59315	1224620	160204	5758526	0	20869346	0	0	0	707	20870053	08
595108	1768782	752917	20932969	121194	11728431	273570	290326	28292	3714388	16156201	09
132586	1502999	77841	4510348	192	1647004	0	0	0	20124	1667320	10
0	0	244789	244789	0	242658	12787801	0	0	0	13030459	11
621345	2673820	555270	16427875	7168897	36511500	10079609	0	0	110066	53870072	12
5794	1028106	0	8004783	0	0	0	0	-212607	717735	505128	13
3644590	27684515	7015802	304913321	10186331	142094439	23828402	75943506	1903242	34543353	288499273	85
364430	1315710	154171	10186331								
8845891	28007767	0	130541692								
0	7290983	449702	64953891								
389987	3263783	0	31640866								
28350	2160842	46061	16375694								
0	-150320	-247948	-3570962								
9630658	41888765	401986	250127512								
13275248	69573280	7417788	555040833								
9264228	40573055	247815	239941181								
8845891	35298750	449702	195495583								

注：1 四捨五入の関係で内訳は必ずしも合計と一致しない。

2 国内総生産、国内総生産（要素費用）及び国内総支出は、産業連関表上計算されたものであり、国民経済計算の公表値とは異なる。

2-(2) 昭和55年産業連関表 投入係数表(生産者価格)

	01	02	03	04	05	06	07	08	09	10
	農林水産業	鉱業	製造業	建設	電力・ガス・水道	商業	金融・保険	不動産	運輸	通信・放送
01農林水産業	.124875	.002080	.052527	.001547	.000000	.000000	.000000	.000000	.000027	.000000
02鉱業	.000008	.001773	.084470	.020136	.137199	.000000	.000004	.000000	.000001	.000016
03製造業	.222739	.104919	.431608	.376040	.212662	.031111	.033961	.004013	.383752	.051419
04建設	.004588	.003216	.002261	.001081	.018909	.006310	.005011	.071936	.005841	.002302
05電力・ガス・水道	.004815	.024936	.021964	.009103	.027317	.012025	.005932	.002463	.018033	.014070
06商業	.027534	.030473	.042781	.064401	.014236	.025889	.010099	.002232	.063639	.011919
07金融・保険	.017178	.030969	.016523	.011308	.056366	.054419	.037038	.016124	.041459	.010565
08不動産	.000956	.005839	.003156	.005887	.004790	.039982	.027790	.001588	.014061	.014498
09運輸	.038728	.231130	.028195	.038574	.026217	.060343	.010463	.002453	.107139	.027629
10通信・放送	.002234	.002989	.003809	.003667	.001987	.018125	.025757	.000299	.003157	.023439
11公共	.000000	.000000	.000000	.000000	.000000	.000000	.000000	.000000	.000000	.000000
12サ	.001017	.008549	.022556	.033947	.024119	.040312	.063178	.019895	.023836	.070288
13分	.011817	.020517	.016360	.011763	.009893	.012606	.041466	.005715	.009272	.034056
85内生産部門計	.456490	.467390	.706209	.577454	.533693	.301121	.260700	.126718	.670217	.260201
9A家計外消費支出	.006971	.030027	.016389	.023276	.009667	.032408	.025996	.001574	.015845	.017077
9N雇用者所得	.087819	.201900	.150770	.241246	.170048	.404222	.395948	.022943	.266160	.413087
9P営業余剰	.340348	.176408	.057432	.108492	.133973	.190770	.274567	.531449	.018821	.080270
9Q資本減耗引当	.108704	.113675	.038428	.040075	.113416	.041805	.038230	.273346	.040733	.216112
9R間接税(関税を除く)	.028339	.024719	.034068	.010503	.044423	.033125	.043216	.048368	.012028	.031378
9S(控除)補助金	-.028671	-.014117	-.003297	-.001047	-.005220	-.003451	-.038656	-.004398	-.023804	-.000124
91粗付加価値部門計	.543510	.532610	.293791	.422546	.466307	.698879	.739300	.873282	.329783	.739799
97国内生産額	1.000000	1.000000	1.000000	1.000000	1.000000	1.000000	1.000000	1.000000	1.000000	1.000000

2-(3) 昭和55年産業連関表 逆行列係数表 [I-(I-M)A]-1

	01	02	03	04	05	06	07	08	09	10
	農林水産業	鉱業	製造業	建設	電力・ガス・水道	商業	金融・保険	不動産	運輸	通信・放送
01農林水産業	1.133269	.020972	.086073	.035819	.021647	.008009	.008062	.004103	.037637	.009806
02鉱業	.004701	1.004627	.017082	.009724	.023548	.001798	.001652	.001012	.007838	.002123
03製造業	.484667	.398705	1.833418	.719416	.448262	.152400	.145700	.076719	.788388	.181500
04建設	.008608	.009086	.008448	1.006721	.023361	.012164	.009605	.073156	.013324	.004185
05電力・ガス・水道	.020765	.043697	.048446	.032367	1.043672	.021386	.015412	.006731	.044830	.024647
06商業	.061934	.072939	.095166	.110054	.046343	1.045024	.028518	.013784	.118084	.032413
07金融・保険	.037477	.059178	.047069	.038580	.075835	.068108	1.048321	.021199	.074998	.023015
08不動産	.008287	.017196	.014324	.016927	.012912	.047289	.034101	1.004320	.027796	.020574
09運輸	.070117	.268174	.075608	.079163	.057176	.077789	.026932	.011259	1.154508	.045653
10通信・放送	.007653	.009692	.012359	.011769	.008396	.023586	.031084	.002466	.012854	1.028397
11公共	.000719	.000986	.001054	.000844	.000681	.000614	.001399	.000274	.000877	.001182
12サ	.022450	.036361	.056840	.065001	.048092	.058326	.080382	.028129	.061653	.086631
13分	.021796	.029877	.031931	.025567	.020637	.018602	.042390	.008295	.026582	.035815
列和	1.882442	1.971490	2.327817	2.151951	1.830562	1.535094	1.473558	1.251447	2.369370	1.479740
影響力係数	1.000581	1.047913	1.237313	1.143834	.973005	.815954	.783245	.665186	1.259400	.796206

(参考) 最終需要項目の商品別構成

11 公 務	12 サービス	13 分類不明	85 平 均	9A 家 計 外 消費支出	9B 民間消費支出	9C 一般政府 消費支出	9D 国内総固定 資本形成	9F 在庫純増	9G 輸 出	9H 最終需要計	
.000210	.017138	.001689	.028745	.010677	.029481	.000000	.002410	-.152138	-.002179	.014789	01
.000021	.000120	.009488	.033760	.000000	.000036	.000000	.000000	.106096	-.000567	.000786	02
.102165	.165770	.495731	.296052	.180344	.266886	.000000	.264632	1.083135	-.803722	.310758	03
.016366	.006738	.005959	.007630	.000000	.000000	.000000	.671844	.000000	.000000	.176854	04
.033283	.028719	.040159	.019051	.000396	.024516	.028849	.000000	.000000	.000124	.014487	05
.014356	.047777	.098857	.040909	.092890	.156209	.000000	.057291	.059750	.053172	.102059	06
.001614	.013790	.052475	.022531	.000000	.023411	.000000	.000000	.000000	.008141	.012505	07
.004468	.017631	.021597	.010375	.000000	.146870	.000000	.000000	.000000	.000020	.072340	08
.044828	.025423	.101502	.037714	.011898	.082540	.011481	.003823	.014865	-.107528	.056001	09
.009987	.021603	.010494	.008126	.000019	.011591	.000000	.000000	.000000	.000583	.005779	10
.000000	.000000	.033000	.000441	.000000	.001708	.536662	.000000	.000000	.000000	.045166	11
.046805	.038432	.074857	.029598	.703776	.256952	.423008	.000000	.000000	.003186	.186725	12
.000436	.014777	.000000	.014422	.000000	.000000	.000000	.000000	-.111708	.020778	.001751	13
.274540	.397919	.945808	.549353	1.000000	1.000000	1.000000	1.000000	1.000000	1.000000	1.000000	85
.027602	.018911	.020784	.018352								
.666345	.402565	.000000	.235193								
.000000	.104796	.060625	.117025								
.029377	.046911	.000000	.057006								
.002136	.031059	.006210	.029504								
.000000	-.002161	-.033426	-.006434								
.725460	.602081	.054192	.450647								
1.000000	1.000000	1.000000	1.000000								

11 公 務	12 サービス	13 分類不明	行 和	感応度係数	
.013173	.033341	.050701	1.462612	.777427	01
.003172	.004154	.011748	1.093178	.581061	02
.258582	.370803	1.016532	6.875093	3.654343	03
.019771	.012010	.017049	1.219489	.648199	04
.044473	.043611	.077071	1.467108	.779817	05
.036348	.076286	.169391	1.906284	1.013254	06
.015370	.032831	.096782	1.638763	.871057	07
.009891	.025839	.040518	1.279975	.680350	08
.063503	.051954	.164861	2.146698	1.141042	09
.014135	.027755	.024666	1.214812	.645714	10
1.000247	.000757	.033825	1.043459	.554633	11
.061865	1.060628	.126792	1.793149	.953119	12
.007478	.022949	1.024996	1.316914	.699984	13
1.548009	1.762919	2.854932			
.822819	.937051	1.517492			

2-(4) 昭和55年産業連関表 最終需要項目別生産誘発額等

ア 最終需要項目別生産誘発額

(単位：100万円)

	9A		9B		9C		9D		9F		9G		合計
	家計外消費支出	民間消費支出	一般政府消費支出	国内総固定資本形成	在庫純増	輸出	在庫純増	輸出					
01農林水産業	495384	8853161	525657	3665691	-100969	2672505						16111429	
02鉱業	62091	1014865	100210	829859	57971	536210						2601206	
03製造業	6077650	96489295	7517544	72331411	3309306	54971261						240696467	
04建設業	113552	2832580	392133	51582101	13264	323731						55257361	
05電力・ガス・水道	424314	8215875	1732657	2675094	79935	1622657						14750532	
06商業	1701267	31174788	1288184	11946540	261934	5145080						51517793	
07金融・保険	390102	9481497	595565	3177488	76287	2083128						15804067	
08不動産	256235	23967389	400310	1346628	25004	631427						26626993	
09運輸	710552	19919994	1668075	6130496	147393	6673612						35250122	
10通信・放送	242694	4002721	466723	940256	20968	485186						6158548	
11公務	7934	347833	12799206	65965	-4185	58495						13275248	
12サービス	7687028	43563220	11420451	4662527	91141	2148913						69573280	
13分類不明	240435	3187089	345604	1998909	-126820	1772571						7417788	
合計	18409238	253050307	39252319	161352965	3851229	79124776						555040834	

イ 最終需要項目別生産誘発係数

	9A		9B		9C		9D		9F		9G		平均
	家計外消費支出	民間消費支出	一般政府消費支出	国内総固定資本形成	在庫純増	輸出	在庫純増	輸出					
01農林水産業	.048632	.062305	.022060	.048269	-.053051	.077367						.055846	
02鉱業	.006096	.007142	.004205	.010927	.030459	.015523						.009016	
03製造業	.596648	.679050	.315487	.952437	1.738773	1.591370						.834305	
04建設業	.011147	.019934	.016457	.679217	.006969	.009372						.191534	
05電力・ガス・水道	.041655	.057820	.072714	.035225	.041999	.046975						.051128	
06商業	.167015	.219395	.054061	.157308	.137625	.148946						.178572	
07金融・保険	.038297	.066727	.024994	.041840	.040083	.060305						.054780	
08不動産	.025155	.168672	.016800	.017732	.013138	.018279						.092295	
09運輸	.069755	.140188	.070004	.080724	.077443	.193195						.122184	
10通信・放送	.023825	.028169	.019587	.012381	.011017	.014046						.021347	
11公務	.000779	.002448	.537141	.000869	-.002199	.001693						.046015	
12サービス	.754641	.306579	.479279	.061395	.047887	.062209						.241156	
13分類不明	.023604	.022429	.014504	.026321	-.066634	.051314						.025712	
合計	1.807249	1.780860	1.647291	2.124645	2.023510	2.290593						1.923890	

ウ 最終需要項目別生産誘発依存度

	9A		9B		9C		9D		9F		9G		合計
	家計外消費支出	民間消費支出	一般政府消費支出	国内総固定資本形成	在庫純増	輸出	在庫純増	輸出					
01農林水産業	.030747	.549496	.032626	.227521	-.006267	.165876						1.000000	
02鉱業	.023870	.390152	.038524	.319029	.022286	.206139						1.000000	
03製造業	.025250	.400875	.031232	.300509	.013749	.228384						1.000000	
04建設業	.002055	.051262	.007096	.933488	.000240	.005859						1.000000	
05電力・ガス・水道	.028766	.556988	.117464	.181356	.005419	.110007						1.000000	
06商業	.033023	.605127	.025005	.231892	.005084	.099870						1.000000	
07金融・保険	.024684	.599940	.037684	.201055	.004827	.131810						1.000000	
08不動産	.009623	.900116	.015034	.050574	.000939	.023714						1.000000	
09運輸	.020157	.565104	.047321	.173914	.004181	.189322						1.000000	
10通信・放送	.039408	.649946	.075785	.152675	.003405	.078783						1.000000	
11公務	.000598	.026202	.964141	.004969	-.000315	.004406						1.000000	
12サービス	.110488	.626149	.164150	.067016	.001310	.030887						1.000000	
13分類不明	.032413	.429655	.046591	.269475	-.017097	.238962						1.000000	
平均	.033167	.455913	.070720	.290705	.006939	.142557						1.000000	

2-(5) 昭和55年産業連関表 最終需要項目別粗付加価値誘発額等

ア 最終需要項目別粗付加価値誘発額

(単位：100万円)

	9A 家計外 消費支出	9B 民間消費支出	9C 一般政府 消費支出	9D 国内総固定 資本形成	9F 在庫純増	9G 輸 出	合 計
01農 林 水 産 業	269246	4811782	285700	1992340	-54878	1452533	8756723
02鉱 業	33070	540527	53373	441991	30876	285591	1385428
03製 造 業	1785557	28347655	2208584	21250294	972243	16150044	70714377
04建 設 業	47981	1196894	165694	21795795	5605	136791	23348760
05電 力・ガ ス・水 道	197861	3831122	807950	1247416	37274	756657	6878280
06商 業	1188980	21787409	900285	8349188	183060	3595789	36004711
07金 融 業	288403	7009675	440301	2349118	56399	1540057	11683953
08不 動 産 業	223766	20930297	349584	1175986	21835	551414	23252882
09運 輸 業	234328	6569279	550103	2021735	48608	2200845	11624898
10通 信 業	179545	2961211	345281	695601	15512	358941	4556091
11公 務 業	5756	252339	9285309	47855	-3036	42436	9630659
12サ ー ビ ス 業	4628215	26228596	6876039	2807220	54875	1293820	41888765
13分 類 不 明	13030	172715	18729	108325	-6873	96060	401986
合 計	9095738	124639501	22286932	64282864	1361500	28460978	250127513

イ 最終需要項目別粗付加価値誘発係数

	9A 家計外 消費支出	9B 民間消費支出	9C 一般政府 消費支出	9D 国内総固定 資本形成	9F 在庫純増	9G 輸 出	平 均
01農 林 水 産 業	.026432	.033863	.011990	.026235	-.028834	.042050	.030353
02鉱 業	.003247	.003804	.002240	.005820	.016223	.008268	.004802
03製 造 業	.175290	.199499	.092687	.279817	.510835	.467530	.245111
04建 設 業	.004710	.008423	.006954	.287000	.002945	.003960	.080932
05電 力・ガ ス・水 道	.019424	.026962	.033907	.016426	.019584	.021905	.023842
06商 業	.116723	.153330	.037782	.109939	.096183	.104095	.124800
07金 融 業	.028313	.049331	.018478	.030932	.029633	.044583	.040499
08不 動 産 業	.021967	.147298	.014671	.015485	.011473	.015963	.080599
09運 輸 業	.023004	.046232	.023086	.026622	.025540	.063713	.040294
10通 信 業	.017626	.020840	.014490	.009159	.008150	.010391	.015792
11公 務 業	.000565	.001776	.389674	.000630	-.001595	.001228	.033382
12サ ー ビ ス 業	.454355	.184586	.288565	.036965	.028832	.037455	.145195
13分 類 不 明	.001279	.001215	.000786	.001426	-.003611	.002781	.001395
合 計	.892936	.877160	.935310	.846456	.715358	.823921	.866995

ウ 最終需要項目別粗付加価値誘発依存度

	9A 家計外 消費支出	9B 民間消費支出	9C 一般政府 消費支出	9D 国内総固定 資本形成	9F 在庫純増	9G 輸 出	合 計
01農 林 水 産 業	.030747	.549496	.032626	.227521	-.006267	.165876	1.000000
02鉱 業	.023870	.390152	.038525	.319028	.022286	.206139	1.000000
03製 造 業	.025250	.400875	.031232	.300509	.013749	.228384	1.000000
04建 設 業	.002055	.051262	.007096	.933488	.000240	.005859	1.000000
05電 力・ガ ス・水 道	.028766	.556988	.117464	.181356	.005419	.110007	1.000000
06商 業	.033023	.605127	.025005	.231892	.005084	.099870	1.000000
07金 融 業	.024684	.599940	.037684	.201055	.004827	.131810	1.000000
08不 動 産 業	.009623	.900116	.015034	.050574	.000939	.023714	1.000000
09運 輸 業	.020157	.565104	.047321	.173914	.004181	.189322	1.000000
10通 信 業	.039408	.649946	.075784	.152675	.003405	.078783	1.000000
11公 務 業	.000598	.026202	.964141	.004969	-.000315	.004406	1.000000
12サ ー ビ ス 業	.110488	.626149	.164150	.067016	.001310	.030887	1.000000
13分 類 不 明	.032414	.429654	.046591	.269475	-.017098	.238964	1.000000
平 均	.036364	.498304	.089102	.257000	.005443	.113786	1.000000

2-(6) 昭和55年産業連関表 最終需要項目別輸入誘発額等

ア 最終需要項目別輸入誘発額

(単位：100万円)

	9A 家計外 消費支出	9B 民間消費支出	9C 一般政府 消費支出	9D 国内総固定 資本形成	9F 在庫純増	9G 輸 出	合 計
01農 林 水 産 業	126953	2268818	134711	939415	-25876	665600	4109621
02鉱 業	393568	6432768	635187	5260099	367452	3274623	16363697
03製 造	378981	6016732	468768	4510332	206357	1696595	13277765
04建 設	0	0	0	0	0	0	0
05電 力・ガス・水道	78	1500	316	488	15	295	2692
06商 業	21651	396733	16394	152033	3333	42103	632247
07金 融	7770	188860	11863	63292	1520	35892	309197
08不 動 産	15	1428	24	80	2	38	1587
09運 送	41437	1161661	97276	357508	8595	172571	1839048
10通 信	756	12468	1454	2929	65	1449	19121
11公 務	0	0	0	0	0	0	0
12サ ー ビ ス	80194	454468	119143	48641	951	21270	724667
13分 類 不 明	39191	519502	56334	325826	-20672	171941	1092122
合 計	1090594	17454938	1541470	11660643	541742	6082377	38371764

イ 最終需要項目別輸入誘発係数

	9A 家計外 消費支出	9B 民間消費支出	9C 一般政府 消費支出	9D 国内総固定 資本形成	9F 在庫純増	9G 輸 出	平 均
01農 林 水 産 業	.012463	.015967	.005653	.012370	-.013596	.019269	.014245
02鉱 業	.038637	.045271	.026657	.069263	.193066	.094797	.056720
03製 造	.037205	.042343	.019673	.059391	.108424	.049115	.046024
04建 設	.000000	.000000	.000000	.000000	.000000	.000000	.000000
05電 力・ガス・水道	.000008	.000011	.000013	.000006	.000008	.000009	.000009
06商 業	.002125	.002792	.000688	.002002	.001751	.001219	.002192
07金 融	.000763	.001329	.000498	.000833	.000799	.001039	.001072
08不 動 産	.000001	.000010	.000001	.000001	.000001	.000001	.000006
09運 送	.004068	.008175	.004082	.004708	.004516	.004996	.006375
10通 信	.000074	.000088	.000061	.000039	.000034	.000042	.000066
11公 務	.000000	.000000	.000000	.000000	.000000	.000000	.000000
12サ ー ビ ス	.007873	.003198	.005000	.000640	.000500	.000616	.002512
13分 類 不 明	.003847	.003656	.002364	.004290	-.010861	.004978	.003786
合 計	.107064	.122840	.064690	.153544	.284642	.176080	.133005

ウ 最終需要項目別輸入誘発依存度

	9A 家計外 消費支出	9B 民間消費支出	9C 一般政府 消費支出	9D 国内総固定 資本形成	9F 在庫純増	9G 輸 出	合 計
01農 林 水 産 業	.030892	.552075	.032779	.228589	-.006296	.161961	1.000000
02鉱 業	.024051	.393112	.038817	.321449	.022455	.200115	1.000000
03製 造	.028543	.453143	.035305	.339691	.015542	.127777	1.000000
04建 設	.000000	.000000	.000000	.000000	.000000	.000000	1.000000
05電 力・ガス・水道	.028975	.557207	.117385	.181278	.005572	.109584	1.000000
06商 業	.034245	.627497	.025930	.240465	.005272	.066593	1.000000
07金 融	.025130	.610808	.038367	.204698	.004916	.116081	1.000000
08不 動 産	.009452	.899811	.015123	.050410	.001260	.023945	1.000000
09運 送	.022532	.631664	.052895	.194398	.004674	.093837	1.000000
10通 信	.039538	.652058	.076042	.153182	.003399	.075781	1.000000
11公 務	.000000	.000000	.000000	.000000	.000000	.000000	1.000000
12サ ー ビ ス	.110663	.627140	.164411	.067122	.001312	.029351	1.000000
13分 類 不 明	.035885	.475681	.051582	.298342	-.018928	.157438	1.000000
平 均	.028422	.454890	.040172	.303886	.014118	.158512	1.000000

3-(1) 昭和50年産業連関表 生産者価格評価表

	01	02	03	04	05	06	07	08	09	10
	農林水産業	鉱業	製造業	建設	電力・ガス・水道	商業	金融・保険	不動産	運輸	通信・放送
01 農林水産業	1393574	4149	9958967	37214	0	0	0	0	338	0
02 鉱業	88	4287	8520650	658992	827483	0	33	0	225	3
03 製造業	2527513	131035	59958996	12364087	1300976	1121844	291454	46626	7589465	136885
04 建設	21099	2623	145185	8435	158858	40418	16698	1782526	69339	3930
05 電力・ガス・水道	33309	36086	2396030	232537	130928	250196	66698	25266	284238	23296
06 商業	293651	31033	5638088	1995416	59113	743754	50026	19243	1085705	24507
07 金融・保険	276034	61769	3290823	480899	287141	1479508	271965	110561	895569	33242
08 不動産	58897	10974	594211	176383	52137	1237313	373995	1087388	378109	52282
09 運輸	360853	356479	4080593	1596277	206470	1601386	115237	28327	2189470	93912
10 通信・放送	9508	6246	538678	118980	19463	435986	218624	3519	80510	56517
11 公務	0	0	0	0	0	0	0	0	0	0
12 ナビ	5644	10144	2589432	758765	101818	1122190	504723	177739	329165	162353
13 分類不明	71258	43656	2419222	823129	138928	126858	410314	174349	215146	101572
85 内 生 産 部 門 計	5051428	698481	100130875	19251114	3283315	8159453	2319767	3455344	13117279	688499
9A 家計外消費支出	57848	45756	2590529	912190	74679	1057697	342372	24096	315477	67974
9N 雇用者所得	1148106	419165	23410913	7598180	1380049	12462592	4129898	593919	6222756	1539931
9P 営業剰余	5608237	183531	8204994	4477809	714177	6362191	3418859	7549468	-46407	-32607
9Q 資本減耗引当	1095961	175391	5924231	1554031	857565	1240691	347830	3707160	1139006	784714
9R 間接税(関税を除く)	309684	41349	4555434	337509	363178	846121	242685	738087	289603	38139
9S (控除) 補助金	-233072	-52259	-943509	-56941	-30644	-75883	-118646	-30567	-331945	-4485
91 租付加価値部門計	7986764	812933	43742592	14822778	3359004	21893409	8362998	12582163	7588490	2393666
97 国内生産額	13038192	1511414	143873467	34073892	6642319	30052862	10682765	16037707	20705769	3082165
98 国内総生産	7928916	767177	41152063	13910588	3284325	20835712	8020626	12558067	7273013	2325692
99 国内純生産(要素費用)	6756343	602696	31615907	12075989	2094226	18824783	7548757	8143387	6176349	1507324

	9I	9J	9K	9L	9M	91	97	99
	需要合計	(控除) 輸入	(控除) 関税	(控除) 輸入品税	(控除) 輸入計	最終需要部門計	国内生産額	国内総支出
01 農林水産業	16039180	-2951226	-49762	0	-3000988	728764	13038192	662858
02 鉱業	10049215	-8396523	-141278	0	-8537801	-8690919	1511414	-8690919
03 製造業	150409970	-6173558	-290991	-71954	-6536503	49753605	143873467	48476154
04 建設	34073892	0	0	0	0	31575873	34073892	31575873
05 電力・ガス・水道	6642820	-501	0	0	-501	2088205	6642319	2087874
06 商業	30333928	-281066	0	0	-281066	17660713	30052862	17113657
07 金融・保険	10731567	-48802	0	0	-48802	2060025	10682765	2060025
08 不動産	16037954	-247	0	0	-247	11352377	16037707	11352377
09 運輸	21938334	-1232565	0	0	-1232565	7790596	20705769	7753784
10 通信・放送	3092627	-10462	0	0	-10462	812973	3082165	812883
11 公務	8581168	0	0	0	0	8581168	8581168	8581168
12 ナビ	38130171	-294254	0	0	-294254	30599631	37835917	25847733
13 分類不明	6815659	-702395	-66	0	-702461	553370	6113198	530530
85 内 生 産 部 門 計	352876485	-20091599	-482097	-71954	-20645650	154866381	332230835	148163997

(単位：100万円)

11	12	13	85	9A	9B	9C	9D	9F	9G	9H	
公 務	サービス	分類不明	内生部門計	家計外 消費支出	民間消費支出	一般政府 消費支出	国内総固定 資本形成	在庫純増	輸 出	最終需要計	
0	660267	254919	12309428	65906	3146222	0	89137	382374	46113	3729752	01
944	4011	185617	10202333	0	3155	0	0	-167697	11424	-153118	02
700941	5961616	1988424	94119862	1277451	25892617	0	13161728	151176	15807136	56290108	03
74392	173892	624	2498019	0	0	0	31575873	0	0	31575873	04
80666	818560	176304	4554114	331	1646115	439627	0	0	2633	2088706	05
87835	1512228	851550	12392149	547056	13776155	0	2676169	123646	818753	17941779	06
766963	467870	200396	8622740	0	2058534	0	0	0	50293	2108827	07
53459	592857	17325	4685330	0	11352356	0	0	0	268	11352624	08
389202	831035	1065932	12915173	36812	6259756	0	263303	31583	2431707	9023161	09
57951	681940	41270	2269192	90	812555	0	0	0	10790	823435	10
0	0	0	0	0	627722	7953446	0	0	0	8581168	11
178150	915342	380821	7236286	4751898	19725358	6329212	0	0	87417	30893885	12
10916	1024480	0	5559828	22840	141196	0	281590	0	810205	1255831	13
2401419	13644098	5163182	177364454	6702384	85441741	14722285	48047800	521082	20076739	175512031	85
214661	677637	321468	6702384								
5747582	16309217	0	80962308								
0	4311081	152386	40903719								
202601	1739118	597517	19365816								
14905	1247203	32288	9056185								
0	-92437	-153643	-2124031								
6179749	24191819	950016	154866381								
8581168	37835917	6113198	332230835								
5965088	23514182	628548	148163997								
5747582	20620298	152386	121866027								

注：1 四捨五入の関係で内訳は必ずしも合計と一致しない。

2 国内総生産、国内純生産（要素費用）及び国内総支出は、産業連関表上計算されたものであり、国民経済計算の公表値とは異なる。

3-(2) 昭和50年産業連関表 投入係数表(生産者価格)

	01	02	03	04	05	06	07	08	09	10
	農林水産業	鉱業	製造業	建設	電力・ガス・水道	商業	金融・保険	不動産	運輸	通信・放送
01 農林水産業	.106884	.002745	.069220	.001092	.000000	.000000	.000000	.000000	.000016	.000000
02 鉱業	.000007	.002836	.059223	.019340	.124577	.000000	.000003	.000000	.000011	.000001
03 製造業	.193855	.086697	.416748	.362861	.195862	.037329	.027283	.002907	.366539	.044412
04 建設	.001618	.001735	.001009	.000248	.023916	.001345	.001563	.111146	.003349	.001275
05 電力・ガス・水道	.002555	.023876	.016654	.006824	.019711	.008325	.006244	.001575	.013727	.007558
06 商業	.022522	.020532	.039188	.058561	.008899	.024748	.004683	.001200	.052435	.007951
07 金融・保険	.021171	.040868	.022873	.014113	.043229	.049230	.025458	.006894	.043252	.010785
08 不動産	.004517	.007261	.004130	.005176	.007849	.041171	.035009	.067802	.018261	.016963
09 運輸	.027677	.235858	.028362	.046848	.031084	.053286	.010787	.001766	.105742	.030469
10 通信・放送	.000729	.004133	.003744	.003492	.002930	.014507	.020465	.000219	.003888	.018337
11 公務	.000000	.000000	.000000	.000000	.000000	.000000	.000000	.000000	.000000	.000000
12 非	.000433	.006712	.017998	.022268	.015329	.037341	.047246	.011083	.015897	.052675
13 不明	.005465	.028884	.016815	.024157	.020916	.004221	.038409	.010871	.010391	.032955
85 内生部門計	.387433	.462137	.695965	.564981	.494303	.271503	.217150	.215464	.633508	.223382
9A 家計外消費支出	.004437	.030274	.018006	.026771	.011243	.035195	.032049	.001502	.015236	.022054
9N 利用者所得	.088057	.277333	.162719	.222991	.207766	.414689	.386594	.037033	.300532	.499626
9P 営業剰余	.430139	.121430	.057029	.131415	.107519	.211700	.320035	.470732	-.002241	-.010579
9Q 資本減耗引当	.084058	.116044	.041177	.045608	.129106	.041284	.032560	.231153	.055009	.254598
9R 間接税(関税を除く)	.023752	.027358	.031663	.009905	.054676	.028154	.022717	.046022	.013987	.012374
9S (控除) 補助金	-.017876	-.034576	-.006558	-.001671	-.004613	-.002525	-.011106	-.001906	-.016032	-.001455
9I 租付加価値部門計	.612567	.537863	.304035	.435019	.505697	.728497	.782850	.784536	.366492	.776618
97 国内生産額	1.000000	1.000000	1.000000	1.000000	1.000000	1.000000	1.000000	1.000000	1.000000	1.000000

3-(3) 昭和50年産業連関表 逆行列係数表 [I - (I - M)A] - 1

	01	02	03	04	05	06	07	08	09	10
	農林水産業	鉱業	製造業	建設	電力・ガス・水道	商業	金融・保険	不動産	運輸	通信・放送
01 農林水産業	1.120122	.025853	.111918	.045362	.027029	.009458	.009052	.007277	.046628	.011297
02 鉱業	.003791	1.004407	.016634	.009590	.023063	.001529	.001381	.001427	.007208	.001729
03 製造業	.394308	.350167	1.786084	.686116	.411033	.134348	.108285	.101784	.729265	.146127
04 建設	.004235	.006597	.005441	1.004322	.027581	.008186	.007154	.120065	.009754	.004932
05 電力・ガス・水道	.011892	.037065	.035224	.023576	1.031212	.014187	.011765	.005719	.032060	.013946
06 商業	.047300	.057503	.085316	.100546	.037756	1.039002	.019631	.016716	.098364	.024995
07 金融・保険	.039616	.069112	.055914	.043921	.063373	.060932	1.034190	.014502	.077417	.021175
08 不動産	.012271	.021035	.017256	.017993	.017020	.051503	.042418	1.075957	.034605	.023448
09 運輸	.051511	.270728	.074022	.087730	.062578	.067550	.026589	.016040	1.148751	.047629
10 通信・放送	.004470	.009808	.010799	.010154	.007770	.018408	.023699	.002157	.011537	1.021640
11 公務	.000000	.000000	.000000	.000000	.000000	.000000	.000000	.000000	.000000	.000000
12 非	.013826	.027043	.043479	.046173	.032413	.048621	.057467	.019513	.042888	.062970
13 不明	.014238	.037944	.032664	.036759	.030484	.011268	.039920	.015809	.027263	.035340
列和	1.717581	1.917262	2.274751	2.112741	1.771311	1.464993	1.381551	1.396965	2.265740	1.415228
影響力係数	.951744	1.062391	1.260482	1.170709	.981517	.811780	.765543	.774084	1.255489	.784204

(参考) 最終需要項目の商品別構成

11 公 務	12 サービス	13 分類不明	85 平 均	9A 家 計 外 消費支出	9B 民間消費支出	9C 一般政府 消費支出	9D 国内総固定 資本形成	9F 在庫純増	9G 輸 出	9H 最終需要計	
.000000	.017451	.041700	.037051	.009833	.036823	.000000	.001855	.733808	.002297	.021251	01
.000110	.000106	.030363	.030709	.000000	.000037	.000000	.000000	-.321825	.000549	-.000872	02
.081684	.157565	.325267	.283297	.190597	.303044	.000000	.273930	.290119	.787336	.320719	03
.008669	.004594	.000102	.007519	.000000	.000000	.000000	.657176	.000000	.000000	.179907	04
.009400	.021634	.028840	.013708	.000049	.019266	.029861	.000000	.000000	.000131	.011901	05
.010236	.039968	.139297	.037300	.081621	.161234	.000000	.055698	.237287	.040781	.102225	06
.089377	.012366	.032781	.025954	.000000	.024093	.000000	.000000	.000000	.002505	.012015	07
.006230	.015669	.002834	.014103	.000000	.132867	.000000	.000000	.000000	.000013	.064483	08
.045355	.021964	.174366	.038874	.005492	.073263	.000000	.005480	.060610	.121121	.051410	09
.006753	.018024	.006751	.006830	.000013	.009510	.000000	.000000	.000000	.000537	.004492	10
.000000	.000000	.000000	.000000	.000000	.007347	.540232	.000000	.000000	.000000	.048892	11
.020761	.024192	.062295	.021781	.708986	.230863	.429907	.000000	.000000	.004354	.176021	12
.001272	.027077	.000000	.016735	.003408	.001653	.000000	.005861	.000000	.040355	.007155	13
.279848	.360612	.844594	.533859	1.000000	1.000000	1.000000	1.000000	1.000000	1.000000	1.000000	85
.025015	.017910	.052586	.020174								
.669790	.431051	.000000	.243693								
.000000	.113941	.024927	.123118								
.023610	.045965	.097742	.058290								
.001737	.032963	.005282	.027259								
.000000	-.002443	-.025133	-.006393								
.720152	.639388	.155404	.466141								
1.000000	1.000000	1.000000	1.000000								

11 公 務	12 サービス	13 分類不明	行 和	感度係数	
.013231	.038165	.085154	1.550545	.859186	01
.002166	.003767	.012182	1.088876	.603366	02
.200010	.337133	.742947	6.128077	3.395682	03
.011498	.009047	.006644	1.225456	.679048	04
.016025	.031545	.050850	1.315066	.728703	05
.026147	.065040	.193661	1.811975	1.004049	06
.102188	.030448	.077657	1.690446	.936707	07
.014827	.024968	.025237	1.378540	.763875	08
.060632	.047957	.228859	2.190575	1.213838	09
.011158	.022492	.017231	1.171322	.649051	10
1.000000	.000000	.000000	1.000000	.554119	11
.033585	1.039820	.095329	1.563126	.866157	12
.010143	.033533	1.021312	1.346677	.746219	13
1.501610	1.683916	2.557030			
.832070	.933089	1.416898			

3-(4) 昭和50年産業連関表 最終需要項目別生産誘発額等

ア 最終需要項目別生産誘発額

(単位: 100 万円)

	9A 家計外 消費支出	9B 民間消費支出	9C 一般政府 消費支出	9D 国内総固定 資本形成	9F 在庫純増	9G 輸 出	合 計
01農 林 水 産 業	384411	6943216	356803	2972684	365925	2015154	13038193
02鉱 業	39515	618105	51023	520248	-21199	303722	1511414
03製 造 業	3894656	60107361	3888740	44796146	408638	30777927	143873468
04建 設 業	54414	1925936	160390	31806538	3224	123391	34073893
05電 力・ガ ス・水 道	202350	3711268	778880	1244552	10518	694751	6642319
06商 業	983191	18602610	633026	7073093	155678	2605264	30052862
07金 融 業	250923	5839214	1031832	2289831	28369	1242596	10682765
08不 動 産	168976	14211711	282217	936460	13098	425246	16037708
09運 送 業	399707	10996964	810921	4220141	62125	4215911	20705769
10通 信 業	130230	1958825	233413	512098	5292	242306	3082164
11公 務	0	627722	7953446	0	0	0	8581168
12サ ー ビ ス	4986248	22850163	6811702	2166589	17094	1004121	37835917
13分 類 不 明	226232	2284817	304667	1861313	10357	1425812	6113198
合 計	11720853	150677912	23297060	100399693	1059119	45076201	332230838

イ 最終需要項目別生産誘発係数

	9A 家計外 消費支出	9B 民間消費支出	9C 一般政府 消費支出	9D 国内総固定 資本形成	9F 在庫純増	9G 輸 出	平 均
01農 林 水 産 業	.057354	.081263	.024236	.061869	.702241	.100373	.074287
02鉱 業	.005896	.007234	.003466	.010828	-.040683	.015128	.008611
03製 造 業	.581085	.703489	.264140	.932325	.784211	1.533014	.819736
04建 設 業	.008119	.022541	.010894	.661977	.006187	.006146	.194140
05電 力・ガ ス・水 道	.030191	.043436	.052905	.025902	.020185	.034605	.037845
06商 業	.146693	.217723	.042998	.147210	.298759	.129765	.171230
07金 融 業	.037438	.068341	.070086	.047657	.054442	.061892	.060866
08不 動 産	.025211	.166332	.019169	.019490	.025136	.021181	.091377
09運 送 業	.059637	.128707	.055081	.087832	.119223	.209990	.117974
10通 信 業	.019430	.022926	.015854	.010658	.010156	.012069	.017561
11公 務	.000000	.007347	.540232	.000000	.000000	.000000	.048892
12サ ー ビ ス	.743951	.267436	.462680	.045092	.032805	.050014	.215574
13分 類 不 明	.033754	.026741	.020694	.038739	.019876	.071018	.034831
合 計	1.748759	1.763516	1.582435	2.089579	2.032538	2.245195	1.892923

ウ 最終需要項目別生産誘発依存度

	9A 家計外 消費支出	9B 民間消費支出	9C 一般政府 消費支出	9D 国内総固定 資本形成	9F 在庫純増	9G 輸 出	合 計
01農 林 水 産 業	.029483	.532529	.027366	.227998	.028066	.154558	1.000000
02鉱 業	.026144	.408958	.033758	.344213	-.014026	.200952	1.000000
03製 造 業	.027070	.417779	.027029	.311358	.002840	.213924	1.000000
04建 設 業	.001597	.056522	.004707	.933458	.000095	.003621	1.000000
05電 力・ガ ス・水 道	.030464	.558731	.117260	.187367	.001583	.104595	1.000000
06商 業	.032715	.618996	.021064	.235355	.005180	.086689	1.000000
07金 融 業	.023489	.546601	.096588	.214348	.002656	.116318	1.000000
08不 動 産	.010536	.886144	.017597	.058391	.000817	.026515	1.000000
09運 送 業	.019304	.531106	.039164	.203815	.003000	.203610	1.000000
10通 信 業	.042253	.635536	.075730	.166149	.001717	.078616	1.000000
11公 務	.000000	.073151	.926849	.000000	.000000	.000000	1.000000
12サ ー ビ ス	.131786	.603928	.180033	.057263	.000452	.026539	1.000000
13分 類 不 明	.037007	.373752	.049838	.304475	.001694	.233235	1.000000
平 均	.035279	.453534	.070123	.302199	.003188	.135677	1.000000

3-(5) 昭和50年産業連関表 最終需要項目別粗付加価値誘発額等

ア 最終需要項目別粗付加価値誘発額

(単位：100万円)

	9A 家計外 消費支出	9B 民間消費支出	9C 一般政府 消費支出	9D 国内総固定 資本形成	9F 在庫純増	9G 輸 出	合 計
01農 林 水 産 業	235478	4253184	218565	1820968	224153	1234416	7986764
02鉱 業	21254	332456	27444	279822	-11402	163361	812935
03製 造 業	1184112	18274751	1182314	13619603	124240	9357572	43742592
04建 設 業	23671	837818	69773	13836437	1403	53677	14822779
05電 力 ・ ガ ス ・ 水 道	102328	1876779	393878	629367	5319	351334	3359005
06商 業	716251	13551939	461157	5152724	113411	1897926	21893408
07金 融 ・ 保 險	196435	4571226	807769	1792593	22209	972766	8362998
08不 動 産 輸 送	132568	11149603	221409	734687	10276	333621	12582164
09運 送	146489	4030295	297196	1546646	22768	1545096	7588490
10通 信 ・ 放 送	101139	1521260	181273	397705	4110	188180	2393667
11公 務	0	452056	5727694	0	0	0	6179750
12サ ー ビ ス	3188146	14610113	4355318	1385290	10930	642022	24191819
13分 類 不 明	35157	355070	47347	289256	1610	221577	950017
合 計	6083028	75816550	13991137	41485098	529027	16961548	154866388

イ 最終需要項目別粗付加価値誘発係数

	9A 家計外 消費支出	9B 民間消費支出	9C 一般政府 消費支出	9D 国内総固定 資本形成	9F 在庫純増	9G 輸 出	平 均
01農 林 水 産 業	.035133	.049779	.014846	.037899	.430168	.061485	.045506
02鉱 業	.003171	.003891	.001864	.005824	-.021881	.008137	.004632
03製 造 業	.176670	.213886	.080308	.283459	.238427	.466090	.249228
04建 設 業	.003532	.009806	.004739	.287972	.002692	.002674	.084454
05電 力 ・ ガ ス ・ 水 道	.015267	.021966	.026754	.013099	.010208	.017500	.019138
06商 業	.106865	.158610	.031324	.107242	.217645	.094534	.124740
07金 融 ・ 保 險	.029308	.053501	.054867	.037309	.042621	.048452	.047649
08不 動 産 輸 送	.019779	.130494	.015039	.015291	.019721	.016617	.071688
09運 送	.021856	.047170	.020187	.032190	.043694	.076960	.043236
10通 信 ・ 放 送	.015090	.017805	.012313	.008277	.007887	.009373	.013638
11公 務	.000000	.005291	.389049	.000000	.000000	.000000	.035210
12サ ー ビ ス	.475673	.170995	.295832	.028831	.020976	.031978	.137856
13分 類 不 明	.005245	.004156	.003216	.006020	.003090	.011037	.005413
合 計	.907592	.887348	.950337	.863413	1.015247	.844836	.882369

ウ 最終需要項目別粗付加価値誘発依存度

	9A 家計外 消費支出	9B 民間消費支出	9C 一般政府 消費支出	9D 国内総固定 資本形成	9F 在庫純増	9G 輸 出	合 計
01農 林 水 産 業	.029484	.532529	.027366	.227998	.028066	.154558	1.000000
02鉱 業	.026145	.408958	.033759	.344212	-.014026	.200952	1.000000
03製 造 業	.027070	.417779	.027029	.311358	.002840	.213924	1.000000
04建 設 業	.001597	.056522	.004707	.933458	.000095	.003621	1.000000
05電 力 ・ ガ ス ・ 水 道	.030464	.558731	.117260	.187367	.001584	.104595	1.000000
06商 業	.032715	.618996	.021064	.235355	.005180	.086689	1.000000
07金 融 ・ 保 險	.023489	.546601	.096588	.214348	.002656	.116318	1.000000
08不 動 産 輸 送	.010536	.886144	.017597	.058391	.000817	.026515	1.000000
09運 送	.019304	.531106	.039164	.203815	.003000	.203610	1.000000
10通 信 ・ 放 送	.042253	.635535	.075730	.166149	.001717	.078616	1.000000
11公 務	.000000	.073151	.926849	.000000	.000000	.000000	1.000000
12サ ー ビ ス	.131786	.603928	.180033	.057263	.000452	.026539	1.000000
13分 類 不 明	.037007	.373751	.049838	.304475	.001695	.233235	1.000000
平 均	.039279	.489561	.090343	.267877	.003416	.109524	1.000000

3-(6) 昭和50年産業連関表 最終需要項目別輸入誘発額等

ア 最終需要項目別輸入誘発額

(単位：100万円)

	9A 家計外 消費支出	9B 民間消費支出	9C 一般政府 消費支出	9D 国内総固定 資本形成	9F 在庫純増	9G 輸 出	合 計
01農 林 水 産 業	88794	1603785	82416	686648	84523	454821	3000987
02鉱 業	224917	3518195	290420	2961203	-120665	1663731	8537801
03製 造 業	198783	3067879	198481	2286394	20857	764109	6536503
04建 設	0	0	0	0	0	0	0
05電 力・ガ 斯・水 道	15	280	59	94	1	52	501
06商 業	9453	178851	6086	68003	1497	17176	281066
07金 融	1152	26801	4736	10510	130	5473	48802
08不 動 産	3	219	4	14	0	7	247
09運 送	26960	741733	54696	284644	4190	120343	1232566
10通 信・放 送	444	6672	795	1744	18	789	10462
11公 務	0	0	0	0	0	0	0
12サ ー ビ ス	38868	178120	53098	16889	133	7146	294254
13分 類 不 明	29968	302658	40358	246559	1372	81546	702461
合 計	619357	9625193	731149	6562702	-7944	3115193	20645650

イ 最終需要項目別輸入誘発係数

	9A 家計外 消費支出	9B 民間消費支出	9C 一般政府 消費支出	9D 国内総固定 資本形成	9F 在庫純増	9G 輸 出	平 均
01農 林 水 産 業	.0132248	.018771	.005598	.014291	.162207	.022654	.017098
02鉱 業	.033558	.041177	.019727	.061630	-.231566	.082869	.048645
03製 造 業	.029659	.035906	.013482	.047586	.040026	.038059	.037242
04建 設	.000000	.000000	.000000	.000000	.000000	.000000	.000000
05電 力・ガ 斯・水 道	.000002	.000003	.000004	.000002	.000002	.000003	.000003
06商 業	.001410	.002093	.000413	.001415	.002873	.000856	.001601
07金 融	.000172	.000314	.000322	.000219	.000249	.000273	.000278
08不 動 産	.000000	.000003	.000000	.000000	.000000	.000000	.000001
09運 送	.004022	.008681	.003715	.005924	.008041	.005994	.007023
10通 信・放 送	.000066	.000078	.000054	.000036	.000035	.000039	.000060
11公 務	.000000	.000000	.000000	.000000	.000000	.000000	.000000
12サ ー ビ ス	.005799	.002085	.003607	.000352	.000255	.000356	.001677
13分 類 不 明	.004471	.003542	.002741	.005132	.002633	.004062	.004002
合 計	.092408	.112652	.049663	.136587	-.015245	.155164	.117631

ウ 最終需要項目別輸入誘発依存度

	9A 家計外 消費支出	9B 民間消費支出	9C 一般政府 消費支出	9D 国内総固定 資本形成	9F 在庫純増	9G 輸 出	合 計
01農 林 水 産 業	.029588	.534419	.027463	.228807	.028165	.151557	1.000000
02鉱 業	.026344	.412073	.034016	.346834	-.014133	.194866	1.000000
03製 造 業	.030411	.469346	.030365	.349789	.003191	.116899	1.000000
04建 設	.000000	.000000	.000000	.000000	.000000	.000000	.000000
05電 力・ガ 斯・水 道	.029940	.558882	.117764	.187625	.001996	.103792	1.000000
06商 業	.033633	.636331	.021653	.241947	.005326	.061110	1.000000
07金 融	.023606	.549178	.097045	.215360	.002664	.112147	1.000000
08不 動 産	.012146	.886640	.016194	.056680	.000000	.028340	1.000000
09運 送	.021873	.601780	.044376	.230936	.003399	.097636	1.000000
10通 信・放 送	.042439	.637737	.075989	.166699	.001721	.075416	1.000000
11公 務	.000000	.000000	.000000	.000000	.000000	.000000	.000000
12サ ー ビ ス	.132090	.605327	.180450	.057396	.000452	.024285	1.000000
13分 類 不 明	.042661	.430854	.057452	.350993	.001953	.116086	1.000000
平 均	.029999	.466209	.035414	.317873	-.000385	.150889	1.000000